伊佐市
ISA City, Kagoshima

「防災」マップ

避難するときは一緒に持ち出しましょう

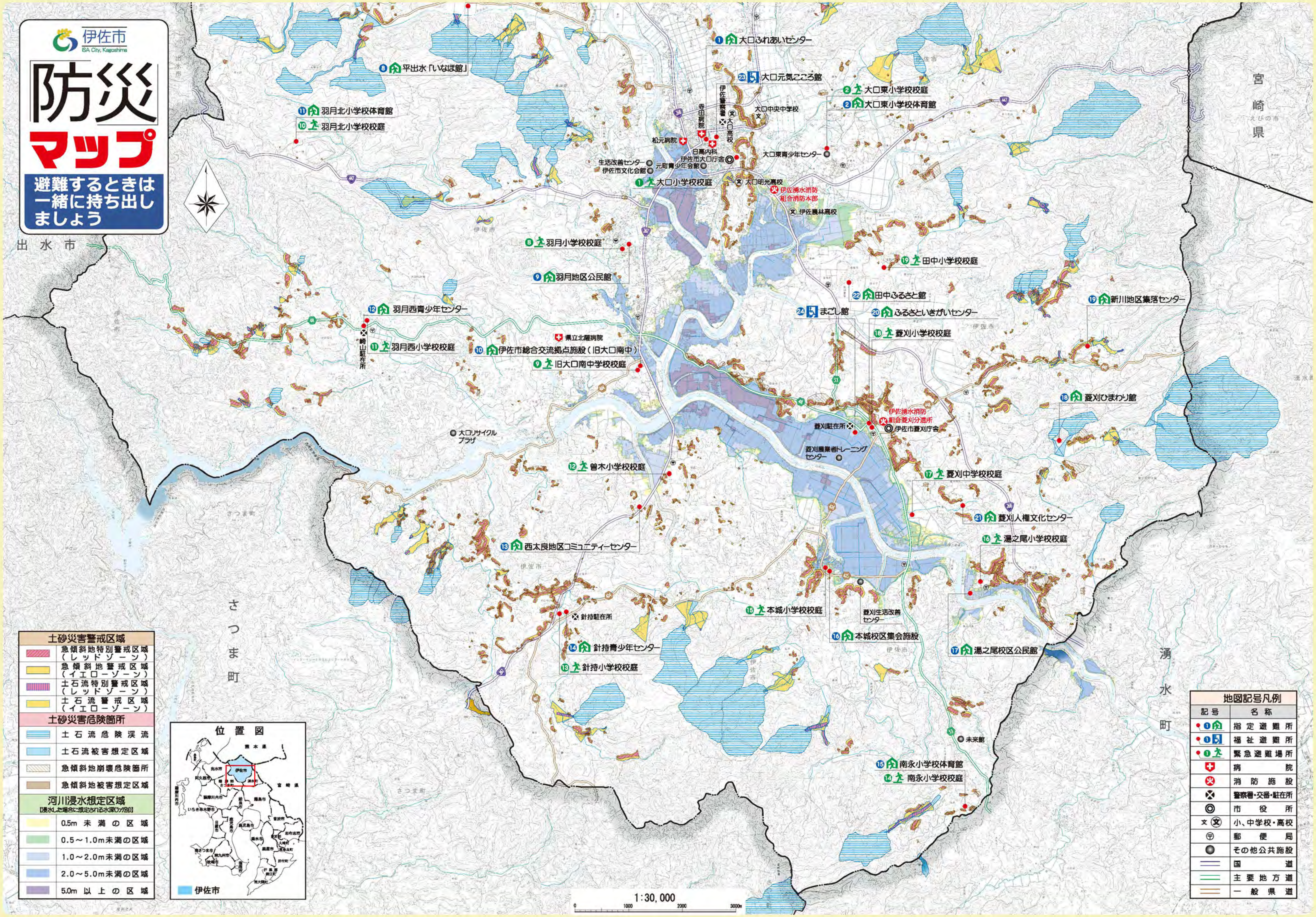
出水市
宮崎県
えびの市
さつま町
湧水町
伊佐市
❽ 平出水「いなほ館」
⑪ 羽月北小学校体育館
⑩ 羽月北小学校校庭
❶ 大口ふれあいセンター
㉓ 大口元気こころ館
❷ 大口東小学校校庭
❷ 大口東小学校体育館
大口中央中学校
伊佐警察署
寺田病院
大口高校
松元病院
日高内科
伊佐市大口庁舎
大口東青少年センター
生活改善センター
元町青少年会館
伊佐市文化会館
❶ 大口小学校校庭
大口明光高校
伊佐湧水消防組合消防本部
伊佐農林高校
❽ 羽月小学校校庭
❾ 羽月地区公民館
⑲ 田中小学校校庭
㉒ 田中ふるさと館
㉔ まごし館
⑳ ふるさといきがいセンター
⑲ 新川地区集落センター
⑫ 羽月西青少年センター
崎山駐在所
⑪ 羽月西小学校校庭
県立北薩病院
⑩ 伊佐市総合交流拠点施設（旧大口南中）
❾ 旧大口南中学校校庭
⑱ 菱刈小学校校庭
⑱ 菱刈ひまわり館
伊佐湧水消防組合菱刈分遣所
菱刈駐在所
伊佐市菱刈庁舎
大口リサイクルプラザ
菱刈農業者トレーニングセンター
⑫ 曽木小学校校庭
⑰ 菱刈中学校校庭
㉑ 菱刈人権文化センター
⑬ 西太良地区コミュニティーセンター
⑯ 湯之尾小学校校庭
針持駐在所
⑮ 本城小学校校庭
菱刈生活改善センター
⑯ 本城校区集会施設
⑭ 針持青少年センター
⑬ 針持小学校校庭
⑰ 湯之尾校区公民館
未来館
⑮ 南永小学校体育館
⑭ 南永小学校校庭
447
118
268
267
48
53
1:30,000
0
1000
2000
3000m
位置図
熊本県
出水市
阿久根市
伊佐市
湧水町
さつま町
宮崎県
薩摩川内市
いちき串木野市
日置市
鹿児島市
姶良市
霧島市
曽於市
志布志市
大崎町
東串良町
鹿屋市
垂水市
南九州市
枕崎市
南さつま市
指宿市
肝付町
錦江町
南大隅町
伊佐市

土砂災害警戒区域	
▨	急傾斜地特別警戒区域（レッドゾーン）
🟨	急傾斜地警戒区域（イエローゾーン）
▥	土石流特別警戒区域（レッドゾーン）
🟨	土石流警戒区域（イエローゾーン）

土砂災害危険箇所	
☰	土石流危険渓流
🟦	土石流被害想定区域
▨	急傾斜地崩壊危険箇所
🟫	急傾斜地被害想定区域

河川浸水想定区域 【浸水した場合に想定される水深(ランク別)】	
🟨	0.5m 未満の区域
🟩	0.5～1.0m未満の区域
🟦	1.0～2.0m未満の区域
🟦	2.0～5.0m未満の区域
🟪	5.0m 以上の区域

地図記号凡例

記号	名称
● ❶	指定避難所
● ❶	福祉避難所
● ❶	緊急避難場所
✚	病院
火	消防施設
⊗	警察署・交番・駐在所
◎	市役所
文 ㊫	小、中学校・高校
〒	郵便局
●	その他公共施設
═	国道
═	主要地方道
═	一般県道