



大地の恵みを人が奏でる だれやめの郷

広報

いさ



◎ 特集 肉体の限界を超えさせる力

2011. 11

ISA City Public Relations No.71

今年9月、「北京大会オリンピックディスタンスエイジグループ選手権」で日本人初の優勝という快挙を成し遂げた伊佐市在住の永田成也さん34歳。

理学療法士として松元病院に勤める永田さんは、2女1男のパパで、その優しい笑顔からは、“鉄人レース”と呼ばれるトライアスロンに挑戦しているとは想像できない。どんな話が聞けるのか。松元病院の一室をお借りして話を聞いた。

※オリンピックディスタンス：オリンピックと同じ競技内容

※エイジ：オリンピックを目指すエリートを除いた部門

肉体の限界を超えさせる力

◆トライアスロンを初めたきっかけ

小さい頃は、どんなスポーツも小学生の頃、父が指導する少年団で水泳と陸上をしていましたが、成績はいつも県大会止まりで全国大会へは行けなかった。悔しい思いを持ちつつ、高校ではバドミントン部に入りました。

バドミントンですか

はい、当時活躍し実績を残していたバドミントン部でした。

トライアスロンとの出会いは

大学時代、友人に誘われて天草のトライアスロン大会を見に行きました。そこで衝撃を受けたんです。レースの迫力、ゴールしたときの感動と選手表情、すべてに魅了され、19歳で始めました。

◆トライアスロンについて

過酷な競技ですよ

そうですね、スイム1.5km、ラン10km、バイク40km。どれかひとつだけではダメなんです。バランスよく鍛える必要がありますし、レース全体の組立ても重要です。そこが面白いんですよ。

練習はどこで

ランとバイクは主に市内ですが、スイムに関しては、屋内プールがないので週2、3回近隣のまちへ通っています。ランとバイクは、ほぼ毎日2回、出勤前と仕事終了後に仲間とトレーニ

ングをしています。
コーチはいるんですか

いいえ、特には……。自分で考えてトレーニングをしています。アドバイスをもらいたい時は、種目ごとにプロの選手や元オリンピック代表選手の知人に相談して自分の知識を磨いています。あとは、大会に出場したとき、選手同士で情報交換しています。

“トライアスロンを教えるコーチ”という人はいないんです。アマチュアですから、全部自分でやらなければいけません。

◆レースについて

9月の北京世界選手権大会では、日本人として初めての優勝、おめでとうございます

ありがとうございます。
レース中はどうなことを考えているんですか

レースの展開を考えて、組立てをしています。

つらくてリタイアしたくなることは

途中でやめたくなることはありますが、これまでに経験した“乗り越えた時の達成感”が忘れられなくて、それをさせません。

◆永田さんの強さについて

自分の限界ってどこだと思いますか

体力・気力に限界はないと思っています。鍛えるほど、からだは進化するんです。競技をやめるとするならば、家族から「やめて欲しい」と言われたときでしょうか。プロのように環境が整っていないアマチュアにとって、家族の理解なしでは続けられません。

周囲の理解が必要ということですね

そうですね。家族、友人、職場の皆さんの協力・支えで頑張っています。試合へ早く送り出してくれることもですが、職場からは援助もあり、感謝の気



BIKE





持ちでいっぱいです。
遠征費など自己負担で大変でしょう

厳しいですね。でも、職場や理学療法士資格を取得した母校から支援してもらったりして助かっています。結果を残すことで恩返ししたいし、北京大会で優勝した後、自転車メーカー「フェルト（FELT）」からのサポートも受けられるようになりました。

理学療法士という仕事を選んだ理由は

大学卒業後、オリンピックを目指して実業団に入りましたが、挫折や将来への不安などから、会社を退社。次に何をしようかと目標を失いましたが、考えたんです。選手時代、怪我で苦しんだ自分の経験を「理学療法士」になって患者さんのために生かそうと。その結果、素晴らしい職場に恵まれ、ここでもう一度、「トライアスロンに挑戦する」という前向きな気持ちにもなれました。仕事の知識が、自己管理にも役立っていますし、患者さんからの応援も「ちから」になります。

◆上司である、久木山リハビリテーション科長からのコメント

永田さんについて教えてください

人間としてのバランスが素晴らしいです。一時やめていたトライアスロン



松元病院の皆さん

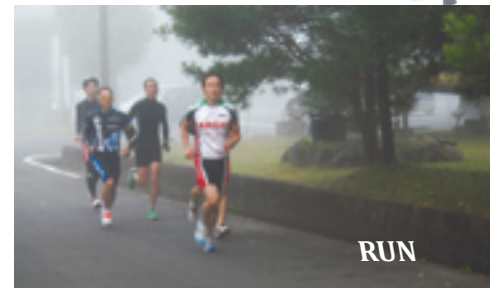

永田さんと一緒に練習に励む仲間たち

に再び挑戦したいと相談を受けた時、「趣味のレベルではなくやりたいんだ」と決意を感じました。最初に自分に相談してくれたことが嬉しかったし、彼が昇っていく姿を見たいと思ったので賛成し、協力しました。

レースを家族で応援に行きましたが、実際のレースの迫力は言葉では言い表せません。正直あの達成感をいつか味わってみたいとも思いました。永田く

プロフィール



永田成也

ながたせいや 34歳 身長173cm
大口市生まれ 妻、2女、1男
熊本工業大学
日本食研 トライアスロン実業団
第一リハビリ専門学校
現在、整形外科松元病院に理学療法士として勤務

んの影響か、職場で自転車に乗る人が増えていて、自分もその一人です。彼は、私たちに誇りです。

◆これからについて 今後の目標は

北京での優勝には満足しています。が、世界大会に照準を合わせていたの、日本の大会での獲得ポイントが若干減ったために、日本アマチュアランキングを3位に落としてしまいました。まだ20代の選手には負けたくないの、もう一度ランキング1位に返り咲きたいと思えます。それと母校での講演会なども予定しているので、後輩たちへ自分の経験を話すことで何か伝えていきたいらと思えます。

(※インタビューの一部を掲載)

インタビューを終えて

インタビューの間、笑顔で丁寧に答えてくれた彼からは、優しさだけではなく、「あきらめない強さ」「感謝の気持ちを忘れない謙虚さ」を感じた。練習を共にしている仲間からの信頼も厚く、練習前に談笑している姿に親近感も持てる。

「伊佐の鉄人」は、世界大会で優勝したあとも、おごることなく身近な存在であることに変わりなかった。

選手としての限界を尋ねたとき、「家族から“やめて欲しい”と言われたときでしょうか」と迷わず即答した「鉄人」は、やはり優しいパパが本業だ。

こんなにも、肉体と精神をバランスよく鍛え上げた「鉄人」が、“伊佐人”であることを誇りに思い、わがまちのみなさんに「伝えること」で、応援していきたい。

昨年の主な成績 (2006年から練習再開)

2010

- 指宿トライアスロン 優勝
- 蒲郡国際トライアスロン (愛知県) 優勝
- 日和佐うみがめトライアスロン (徳島) 優勝
- 忠別湖トライアスロン (北海道) 優勝
- 村上国際トライアスロン (新潟県) 優勝

※この年、日本ランキングチャンピオンに輝き、2011年9月北京世界選手権大会出場権を獲得した。結果は、日本人初の優勝。

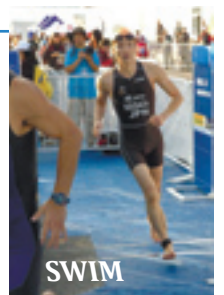

Q 従来からある家屋の評価はどうなりますか？

A 在来分の家屋については3年ごとに、物価の状況や、家屋の経過年数による傷みを反映させて、評価額の見直し（評価替え）を行います。土地と同じように平成24年度が家屋の評価替え年度になります。

評価額の算定は以下の式によって求められます。

$$\text{評価額} = \text{再建築価格} \times \text{再建築費評点補正率} \times \text{経年減点補正率}$$

※ [家屋の税額 = 評価額 × 税率 1.4%]

再建築価格	評価の対象になった家屋と同一のものを、評価の時点においてその場所に新築するものとした場合に必要となる建築費（資材費・労務費）です。全国一律の評価基準で算出するため、実際の建築費とは異なります。
再建築費評点補正率	物価の変動分を考慮した率（平成21年度 木造 1.03 非木造 1.04）
経年減点補正率	年数が経つにつれて家屋が傷んでいきますが、この古くなった分を減価させる割合のことです。評価替え（3年）の度に少しずつ下がっていき、最低20%まで下がります。そのため、どんなに古い家屋でも評価額がゼロになることはありません。また、その減価割合は家屋の用途・構造により異なります。

※家屋の評価替えでは、その評価額が前年度分を超える場合は、前年度の評価額に据え置かれます。

Q 木造と軽量鉄骨造、鉄骨造でどれくらい税額が違うのですか？

A 構造の違いだけで、税額の多少を判断することはできません。

家屋の評価は、国が定めた「固定資産評価基準」に基づいて行われます。そのため、同じ床面積の家屋であっても、仕上げの程度や量によって評価額・税額は異なります。

ただし、一般的に木造より軽量鉄骨造のほうが、軽量鉄骨造より鉄骨造のほうが丈夫であるため、経年減点補正率が20%まで減価する期間は長くかかり、税額の下がっていく速度が遅くなります。（標準住宅用建物の減価期間の目安：木造20年～25年、軽量鉄骨造20年～30年、鉄骨造40年）



うちの家屋は
どうなのかしら…



問い合わせ先 市税務課固定資産税係

☎ 1311 ☎ 1182

平成24年度から 固定資産税の土地評価基準が変わります

～公平・公正な課税になるよう市内の土地評価基準を統一します～

今回の評価替えは、平成20年11月に旧大口市と旧菱刈町が合併して、初めての本格的な評価替えです（※1）。今回の評価替えでは、税負担を公平にするため、旧市町でバラバラであった土地の評価方法を統一します（※2）。

固定資産をお持ちの皆さんにかかわりのある変更となります。そこで、固定資産税とはなにか、今回の評価替えでどういう点が統一されるのかを、シリーズで掲載します。

※1）前回（平成21年度）の評価替えは、合併直後であり、土地の評価方法を統一できなかったため、旧市町のそれぞれの評価方法に基づいて行われました。

※2）市町村合併後の評価替えについては、「速やかに評価の統一を図ること」とされています。

今回、土地の評価基準を統一し、評価替えを行います。固定資産税には土地のほかにも家屋、償却資産があり、宅地に建っている家屋についても、あわせて評価替えを行います。ここでは評価替えを含めた家屋評価の仕組みについて紹介します。

※「固定資産税」の課税対象となる家屋とは「住居、店舗、工場、倉庫その他の建物をいい、屋根及び周壁またはこれに類するものを有し、土地に定着した建造物であって、その目的とする用途に供し得る状態にあるもの」とされています。

Q 新築家屋の評価額はどのようにして決めるのですか？

A 家屋の評価額は、家屋の構造、建築材料の種類と量、工法について、使用材料及び仕上げ状況等を調査し、総務大臣が定めた「固定資産評価基準」という全国一律の基準により算出します。

新築の家屋については、屋根・外壁・内壁・床・天井・建具などに使用されている建築資材の種類や使用量を、現地に伺って調査します。一度調査した家屋については、増築や大規模な改築を行わない限り、再び調査することは原則ありません。毎年の評価額は、最初に調査した内容をもとに決定されます（購入された中古物件や競売物件についても同様です）。

※家屋の評価額は、実際の建築工事費や購入価格には関係なく算出されます。個々の取引に関する事情が加わると、公平な価格が求められなくなるためです。

評価の対象となるもの	屋根・基礎・外壁・柱・造作・内壁・天井・床・建具・出窓・ウッドデッキ・ベランダ等・電気・ガス・給排水等の建築設備
評価の対象とならないもの	TV・電話機・ソファ・カーテンなど作り付け以外の家具類・門・へい等



あなたの思い出の風景を募集します

あなたの手紙がつなぐ心の風景、NHK-B Sプレミアム「にっぽん縦断こころ旅～秋の旅～」では、みなさんが出会った**伊佐市の風景とエピソード**を募集しています。採用された人の思い出の風景は、12月12日（月）～16日（金）のいずれかの日で放送される予定です。

応募締切 11月25日（金）必着

応募方法 ①住所②氏名③電話番号④性別⑤年齢⑥伊佐市の思い出の場所
⑦場所にまつわるエピソードを記入のうえ、次のいずれかでご応募ください。

○番組ホームページ <http://www.nhk.or.jp/kokorotabi/>へアクセス

○FAX 03-3465-1327 へ送信

○お便り 〒150-8001 NHK「こころ旅」係へ送付

※採用された人へは、番組スタッフからお電話でご連絡します。

問い合わせ先 NHK番組制作室 ☎0570・066・066
市地域振興課商工観光係 ☎☎1311④1252

今回の旅人
「火野正平さん」



「こころの風景」
伊佐にまつわるエピソード
お待ちしております！

放送時間 
火 7時 月
金 45分 金
19時 7時
～ 19時 45分
29分 ～ 7時
55分

秋季火災予防運動

期 間 11月9日（水）～15日（火）

『消したはず 決めつけないで もう一度』

秋季火災予防運動期間に、次の行事が行われます。

- 幼年消防クラブ等の参加による防火セレモニー・防火パレード
- 学校、病院、店舗、工場等の事業所や危険物施設立ち入り検査等
- 菱刈方面団による火災消火演習（菱刈地区のみ）



11月13日（日）午前6時にサイレン吹鳴及び、消防自動車がサイレンを鳴らして走りますので、火災とお間違えのないようご注意ください。

この運動は、火災が多発する時季を前に、防火意識を高め火災を防止し、高齢者等を中心とする犠牲者を減少させるとともに、財産の損失を防ぐことを目的としています。

重点目標 ○住宅防火対策の推進

○放火火災・連続放火火災防止対策の推進

○特定防火対象物及び危険物施設等における防火安全対策の徹底

○製品火災の発生防止に向けた取組みの推進

取り付けましたか？ 住宅用火災警報器！
義務設置になっていますので、早急に取り付けましょう！！

問い合わせ先 伊佐湧水消防組合大口消防署 ☎☎0119
伊佐湧水消防組合菱刈分遣所 ☎☎0085
市総務課消防防災係 ☎☎1311④1118



伊佐市 平和市長会議 加盟記念公演

演劇『長崎の鐘』 作・演出 岡部耕大氏

平成 23 年 1 月、伊佐市は平和市長会議に加盟しました。

日 時 11 月 26 日（土） 14 時開演
 上演時間 約 2 時間
 会 場 伊佐市文化会館大ホール
 出 演 岡部企画 出演者 13 人（予定）
 入 場 料 無料 **整理券が必要**です。
 （小学生未満は入場できません。）

核兵器廃絶を訴え続けた被爆者永井隆博士の物語を長崎出身の日本を代表する劇作家・演出家岡部耕大氏が描きます。



「平和市長会議」とは？

広島・長崎両市長の呼びかけによる「核兵器廃絶に向けての都市連帯推進計画」に賛同する世界各国の都市で構成された団体で、世界 150 カ国・地域 4,540 都市の賛同・加盟を得ています。（平成 23 年 3 月 1 日現在）

入場整理券配布所

伊佐市文化会館、伊佐市役所大口庁舎及び菱刈庁舎、大口ふれあいセンター、菱刈いきがいセンター、菱刈環境改善センター
 ※先着順、無くなり次第終了します。

入場整理券の予約をメール・電話・FAX で受け付けます。①名前②電話番号③必要な入場整理券の枚数を伊佐市文化会館までお知らせください。

予約された整理券は公演当日に、文化会館入口でお受け取りください。

予約・問い合わせ先 伊佐市文化会館 ☎② 6 3 2 0 ・FAX③ 0 9 8 1 ・✉k-sport@city.isa.lg.jp

市営住宅入居者募集

◎公営住宅

（平成 23 年 10 月 1 日現在）

団地名	所在地	戸数	間取り	建設年度	使用料（円）
下殿団地	伊佐市大口下殿 848 番地 1	1	2 K	昭和 36	2,200 ～
崎山団地	伊佐市大口田代 283 番地 1	2	3 D K	昭和 58	13,300 ～
針持団地	伊佐市大口針持 314 番地	2	3 D K	昭和 58	13,500 ～
郡山団地	伊佐市大口牛尾 24 番地 1	4	3 D K	昭和 51 ～ 57	10,100 ～
瓜之峰第 1 団地	伊佐市菱刈南浦 308 番地	1	3 D K	昭和 54	12,100 ～

入居資格 ○同居している親族、または婚約者を含む同居しようとする親族がある人
 ○明らかに住宅に困っている人
 ○定められた収入基準以下の人
 ○市税などの滞納のない人
 ※ただし、単身（高齢者、身体障がい者 1 ～ 4 級、生活保護法に基づく被保護者など）でも申込できます。



**申込み
先着順になります**

◎特定公共賃貸住宅

団地名	所在地	戸数	間取り	建設年度	使用料（円）
こっから団地（世帯用）	伊佐市大口小木原 422 番地 3	5	3 L D K	平成 10	44,000
こっから団地（単身用）	伊佐市大口小木原 422 番地 3	3	1 L D K	平成 10	29,000

入居資格 ○世帯用は同居している親族、または婚約者を含む同居しようとする親族がある人
 ○明らかに住宅に困っている人
 ○定められた収入基準以上の人
 ○市税などの滞納のない人

申込・問い合わせ先 市建設課住宅係（菱刈庁舎） ☎③ 1 3 1 1 ④ 2 2 2 7 ・ 2 2 2 8

まちの話題



Album

秋

10/16



家族リレー みんなでゴール!



全員参加でじゃんけん大会

ありがとう山野西小
歴史と心にきざむ最後の運動会

市内外から多くの参加者が訪れた最後の運動会。競技内容も工夫されていて、皆さん大満足。笑顔の中にも、寂しさが残る思い出の運動会になりました。

忘れないよ！ 楽しかった運動会。



一輪車でラストラン



卒業生と一緒に応援合戦

10/16

6年生2人と校区内外からも多くの参加者があり、児童たちも楽しい1日を過ごしました

第3回市民体育大会

10/9



玉入れ

「たちあがれ！東北 がんばろう！日本」の横断幕を先頭に入場行進が行われ、秋晴れの青空のもと14チームによる熱戦が繰り広げられました。

応援合戦では各チーム趣向を凝らした応援で会場は大盛り上がり。最後の連鎖リレーまで懸命の競技が行われ、羽月校区が3連覇を達成しました。



リレー



むかで競争

郷土が生んだ偉大な歴史小説家「海音寺潮五郎」を記念し、県際交流の促進と相互の地域活性化、剣道技能の向上と振興を目的として開催されました。

団体戦で熱戦が繰り広げられ、両市長対決は、惜しくも1対1の引き分けという結果でした。

伊佐市・人吉市
親善剣道大会



大将戦 両市長対決

9/25

中学校運動会



騎馬戦（菱刈中）

9/11

残暑衰えぬ暑い日差しの中、市内3校で行われた運動会。迫力ある競技に魅了されました。

九州大会に出場



伊佐成年隊（監督：山田豊さん）

10/8

第18回九州地区成年選抜軟式野球大会県予選で優勝し、県代表として九州大会に出場。初戦で本大会優勝チームとあたり惜敗しましたが、互角の戦いをみせました。

スポーツの

Photo

いくつになってもスポーツはできる



井手下盛雄さん（大口小木原・60歳）

10/2

第28回九州マスターズ選手権大会に県代表として出場し、“走幅跳”“三段跳”で優勝。“やり投げ”で準優勝されました。

還暦を迎え再度陸上に挑戦をするために1年かけて練習を積み重ねました。

肉体美が若い！これからも期待しています。



会場中から大拍手



一輪車（南永小）

10/2

小学校運動会

天候に恵まれた今年の市内14校の小学校運動会の各会場は、練習の成果による見事な演技と熱い競技に対する大声援に包まれていました。



徒競走（菱刈小）



全員でおはら節

大玉転がし

羽月北小学校運動会

全国社会教育委員連合表彰

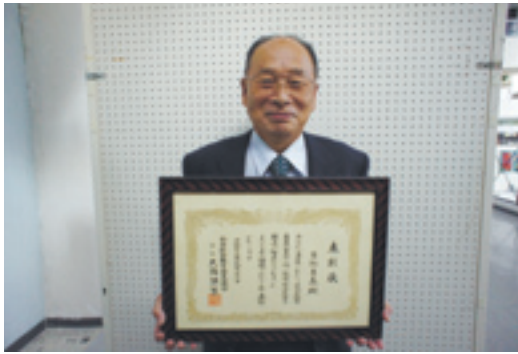

長年にわたる子ども会育成や公民館活動など、社会教育委員として尽力された功績が認められ、吉松孝義さん（築地上・65歳）が全国社会教育委員連合から表彰されました。おめでとうございます。

建築士会ボランティア



毎年、(社)鹿児島県建築士会大口・伊佐支部が市内の小中学校を中心にボランティア活動を行っています。

今年は、10月8日に大口東小学校・湯之尾小学校・菱刈小学校の3校に、35人の会員が渡り廊下の柱の取替えや転落防止の手すり取付けをしました。

児童が安心安全に学校生活を送れるよう、これからもよろしくお願いします。

9月22日、国道267号線久七トンネル近くで、秋の交通安全運動に合わせ、人吉市と合同キャンペーンを行いました。これは、両市交流の一環として、両地区安全運転管理協議会青年部が主催し初めて実施したものです。参加した30人は、ドライバーへ交差点での「3S運動」を呼びかけ、交通安全を訴えました。

～ Slow down（減速）・Safety（安全）・Slow out（ゆっくりでる）～

あいさよう ～ 愛郷 ～



DOYO組



浦上真紀・KEN ©・山野修作

9月24日、轟公園河川敷ステージで、スターダスト2011「愛郷」が開催されました。

司会にお笑いコンビ“ビューティーメーカー”を迎え、ステージでは、地元バンドの“ビッグマウスストーンパズ”や熊本からの“DOYO組”などの歌唱・演奏があり楽しい時間を過ごしました。

最後の打上げ花火の美しさには、観客から歓声があがりました。

今回でスターダストを卒業する2代目実行委員会は、「次の世代へバトンを渡したい」とあいさつし、最後のステージをあとにしました。

「3S運動」





「ブルーサークル」を広げよう

world diabetes day
14 November

ブルーサークルとは？

糖尿病のシンボルマークです。『糖尿病との闘いのため団結せよ』というキャッチフレーズと、シンボルマーク（ブルーサークル）を用い、全世界での糖尿病の予防、治療を喚起する啓発活動の推進をしています。11月14日（月）～20日（日）は『全国糖尿病週間』です。**糖尿病の人はどのくらいいるの？**

平成19年の国民健康・栄養調査によると「糖尿病の疑いが強い人」は約890万人、「糖尿病の可能性を否定できない人」が約1,320万人で合わせると全国に約2,210万人いると推定されています。さらに、糖尿病が疑われる人の約4割は、ほとんど治療を受けたことがありません。検査で血糖値が高かったり、治療が必要と言われたりしたことがあっても、そのまま

治療を受けない人が多いのです。

糖尿病になりやすいか

チェックしてみましよう

- 太っている
 - 食事はお腹いっぱい食べる
 - お酒をたくさん飲む
 - おやつを必ず食べる
 - 油っこいものが好き
 - 甘いものが好き
 - 栄養ドリンクをよく飲む
 - 夕食が遅く、極端に多く食べる
 - 食事時間が不規則である
 - 朝食は食べない
 - 野菜や海藻類をあまり食べない
 - 運動不足である
 - ストレスがある
 - 40歳以上である
 - 妊娠中に血糖値が高いといわれたことがある
 - 家族や親戚に糖尿病の人がいる
- 当てはまるものが多いほど、糖尿病にかかるリスク



は高いといえます。

糖尿病を防ぐために

〈食事編〉

1. 野菜はたっぷりとうろろ
2. 食事は決まった時間に、時間をかけて食べよう
3. 甘いものや油っこいものは食べ過ぎない
4. 一人分ずつ、取り分けて食べよう
5. 薄味にしよう
6. ながら食いはやめよう
7. 食事の量の多いときは残そう
8. お茶わんは小ぶりのものにしよう
9. 調味料はかけずにつけよう
10. 食品のエネルギーを知ろう



〈運動編〉

1. 外出する時は、少しだけ早めに歩く
 2. 遠回りをして歩く距離を増やす
 3. 買い物は歩いて行く
 4. 周囲の風景などを楽しみ、観察しながら歩く
 5. テレビを見ながら、ストレッチをする
- 食事だけでは糖尿病を防ぐことはできません。糖尿病を防ぐには、無理のない、適度な運動が必要になってきます。運動をしないと筋肉はやせて、体重が減っても脂肪が多い身体となり、「隠れ肥満」ということになってしまいます。病気を防ぐ運動には身体がきついと感じるほどの運動は必要ありません。一つでも自分のできそうなところから始めることが健康への一歩につながります。



問い合わせ先

市健康増進課保健指導係

☎ 13111215

「あなたの1票が決める」

秋の日差しを燦々と浴びて、目にもまぶしい黄金色の稲穂。「実りの秋」とは、まさに「一年の労苦が実るとき」という意味でしょうか。

運動会など行事が目白押しの中、週末になると、田んぼにコンバインが乗り入れられ、あちらこちらで収穫作業が目につきました。

金色のじゅうたんのようだった稲穂が、あつという間に刈り取られ、切り株だけになった田んぼは、今では少し寒々としています。

先月末に開催された「新米まつり」では、伊佐のおいしいお米が試食できると、市内外からたくさんの方が訪れ大盛況でした。

夏の太陽が、作物を照らし育ててくれたおかげで、実り多き秋を迎えることができました。

今月は、自然の恵みと、作ってくれた人の愛情がしみる、そんな美味しいものをいただけるイベントが盛りだくさんです。中でも、「伊佐ふるさとまつり」は、市内外の人を巻き込み、まちぐるみで盛り上がるまつり。ステージ、展

今年も来てね 待ってるよ!

伊佐米を使った米粉食品と〜ぞ。

「伊佐ふるさとまつり」は11月12・13日です。



去年の「ふるさとまつり」食の展示コーナー

示・販売をはじめ体験コーナーのほか、食育と給食・地産地消を題材とした展示会があります。伊佐の食材を使用した創作料理が多数出品されていて、「美味しいレシピ」を持ち帰れます。

また、試食したい人にお勧めなのは、今年はじめて企画された「伊佐グルメ代表決定大会」。チケットを購入すれば、伊佐の農産物で作られたオリジナルメニューを試食して代表者決定に参加できます。前売り5枚綴りチケット1,000円を、伊佐市市民課(大口庁舎)・地域総務課(菱刈庁舎)窓口にて、11月10日(木)まで販売しています。秋の伊佐めぐりで「ふるさと」の味をご堪能ください。

Isa My (伊佐米)
チュロス



※地元食材レシピ集から
(伊佐地区産業活性化協議会開発品)

揚げ菓子

レ シ ピ

〈材 料〉(20cm10本分)

A	米粉	200 g	砂糖	40 g
	ベーキングパウダー	3 g	塩	適宜
	シナモン	1 g		
B	メープルシロップ	20 g	豆乳	160 g
	サラダ油	12 g	卵	1 個
	シナモンパウダー	適量	揚げ油	適量

〈作り方〉

- ① Bの材料を合わせてから、Aの材料を混ぜ合わせ生地をまとめる。
 - ② 絞り袋に①の生地を入れ、クッキングシートに絞りだし、形を整えて揚げ油(160～180℃)できつね色になるまで揚げる。(約2分)
 - ③ 揚げたチュロスにお好みでシナモンパウダーをふりかけ出来上がり。
- ※絞り袋はできるだけ丈夫なもので、袋の口金は星型など表面積の大きなものを使用すること。

Welcome to Library

図書館へようこそ



【おすすめの一冊】

おまえさん 宮部みゆき (出版：講談社)

瓶屋の主人が斬り殺され、“ぼんくら”同心・井筒平四郎は調べに乗り出す。その斬り口は、前にあがった身元不明の亡骸と同じだった。両者をつなぐ隠され続けた20年前の罪とは。シリーズ第3弾。(新刊全点案内より引用)

【ご利用案内】

伊佐市、旧横川町、湧水町、さつま町に在住か、伊佐市内に通勤・通学をしている人であれば借りられます。

図書利用カード作成のため、免許証など、本人を確認できるものをご持参ください。

開館時間

午前9時～午後6時(火曜日～土曜日)

午前9時～午後5時(日曜、祝日)

休館日

毎週月曜日(ただし、祝日の場合翌日)

年末年始(12月28日～1月4日)

【11月の休館日】

11月7日(月)・14日(月)

21日(月)・28日(月)

☆ブックスタート
(絵本に出会う第一歩)



【今月の新刊本(抜粋)】

【 児 童 】	
ラーメンちゃん	長谷川義史
どうぶつがすき	パトリック・マクドネル
おさるのジョージ アイスクリームだいすき	M.レイ&H.A.レイ
ココロ屋	梨屋アリエ
【 一 般 】	
警官の条件	佐々木譲
古手屋喜十為事覚え	宇江佐真理
人生教習所	垣根涼介
カンタ	石田衣良

【イベント情報】

秋の図書館まつり

日 時 11月5日(土) 10:00～11:00

場 所 伊佐市立菱刈図書館

大口図書館ふれあいメルヘンひろば

日 時 11月26日(土) 10:30～11:00

場 所 伊佐市立大口図書館

【ブックリサイクル】

日 時 11月5日(土)～12日(土) ※月曜は休館日

場 所 菱刈図書館

保存期限の過ぎた雑誌(週刊・月刊誌)をさしあげます。数に限りがあるため、一人4冊までとさせていただきます。

【図書館へ献本】

山井治人さん(人吉市) 田中恒齊さん(牛尾)

三園正市さん(戸切) 永山保雄さん(尾之上)

問い合わせ先

大口図書館(大口ふれあいセンター内)

☎0417

菱刈図書館(菱刈ふるさといきがいセンター内)

☎3000

あやしい「劇場型」

最近、「元本保証」や「必ずもうかる」といった嘘で高額な外国通貨や社債、ファンド、未公開株などの購入を勧めるという、詐欺的な投資トラブルが増加しています。解決困難なケースが多いので、気をつけましょう。

事例1. 外国通貨(イラクディナール、スーダンポンド)

A社から「1口50スーダンポンドが15万円」というダイレクトメールが届いた。その後、B社から「スーダンポンドを持っていたら、40万円で売ってほしい」という電話があった。すぐにA社から「ダイレクトメールは届いたか」という電話があり「必ずもうかる」と勧められた。200万円振り込んだが、連絡が取れなくなった。

事例2. 社債

突然、社債発行者C社から自社の社債に関するパンフレットが送付されてきた。その後、買い取り業者D社から「投資家の人がC



投資商法

社の資料を持っている人を探している。持っている人はいないか」と連絡があった。持っているところ「あなたが30万円の社債を購入すれば、我々が60万円で購入する」と言われ購入した。

しかし、その後D社はいろいろな理由をつけては買い取りを引き延ばしている。送付された社債券には「無担保転換社債型新株予約券付社債」との記載がある。

事例3. 未公開株

E社から電話があり「G社の株を持っていれば高値で買い取る」と言われた。その後F社から「G社の未公開株を1株150万円で買わないか」と電話があった。そこでE社に連絡すると「ぜひ買ってくれ。400万円で買い取る」と言われたので、150万円で購入したが買い取り業者E社と連絡が取れなくなった。

問い合わせ先 消費生活相談窓口 (市地域振興課内) ☎ 1311 1259

黄色いリボン 女性に対する暴力をなくす運動



この表は何の表だと思いますか?

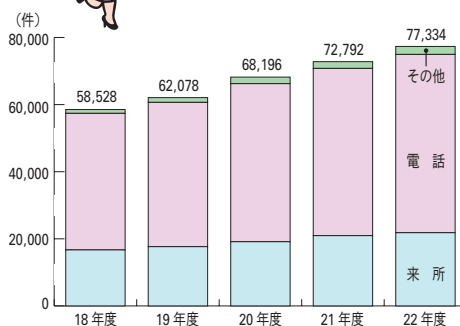

平成18年度〜22年度までの配偶者暴力相談支援センターにおける配偶者からの暴力が関係する相談件数です。表から分かるように、相談件数は年々増加傾向にあります。しかし、実際には暴力を受けていても相談できずに自分の中でしまいこんでいる人もいます。それを考えると、件数はかなりの数になるのではないのでしょうか。あなたの周りに、悩んでいる人はいませんか? 様子がおかしい人はいませんか? もし、なにか気づ

いた時は声をかけて話しを聞いてあげてください。そして、相談窓口があることを教えてあげてください。一人で考えないで。あなた一人ではありませんよ。

男女共同参画講演会を開催

日時 11月20日(日) 14時〜

場所 大口ふれあいセンター 3階多目的ホール

講師 取違孝一さん(県男女共同参画地域推進員)

人権の話を交えて講演をしていただきます。いつも忙しい自分をちょっとお休みして、講演会に参加してみませんか。皆さんのご来場をお待ちしています。

女性サロン室

あなたが自分らしく生きるために、一緒に考えます。ぜひご利用ください。

開催日 11月2日(水)・16日(水)

時間 13時30分〜16時

場所 大口仲町旧安楽ヨシ子宅 女性サロン室連絡先

☎ 090・3016・3660

問い合わせ先 市企画調整課共生協働推進係 ☎ 1311 1128

募集

陸上自衛隊高等工科学校生募集

受付期限 ※締切日必着

推薦…12月16日(金)

一般…平成24年1月6日(金)

募集人員 推薦…約60人

一般…約260人

応募資格

平成24年4月1日現在、15歳以上17

歳未満の男子で、中学校卒業者または

中等教育学校の前期課程修了者

※推薦を希望される人は、進路指導の

先生に相談ください。

この試験を受けない人

⑦日本国籍を有しない人

①自衛隊法第38条第1項の規定により

自衛隊員となることができない人

○成年被後見人または被保佐人

○禁錮以上の刑に処せられ、その執

行を終わるまでまたは執行を受け

ることがなくなるまでの人

○法令の規定による懲戒免職の処分

を受け、当該処分の日から2年を

経過しない人

○日本国憲法またはその下に成立し

た政府を暴力で破壊することを主

張する政党その他の団体を結成し、

またはこれに加入した人

第1次試験

推薦…平成24年1月7日(土)～9日

(月)間の指定する1日

一般…平成24年1月14日(土)

試験場

受付時または受験票交付時にお知ら

せします。

※詳細は志願書類でご確認ください。

志願書類請求・問い合わせ先

自衛隊国分地域事務所

☎0995・45・1836

介護予防教室参加者募集

日時 11月15日(火) 10時～12時

場所 大口元気こころ館

内容 ダンベル体操

受講料 無料

受講資格 概ね60歳以上の人

申込期限 11月11日(金)

申込・問い合わせ先

伊佐市シルバー人材センター

☎221166

大口東幼児学級園児募集

平成24年4月から、入園を希望され

る人の申込みを受け付けています。

▽3歳児 平成20年4月2日～

平成21年4月1日生まれ

▽4歳児 平成19年4月2日～

平成20年4月1日生まれ

▽5歳児 平成18年4月2日～

平成19年4月1日生まれ

保育時間 8時30分～17時

園庭開放を行っています。お気軽に

おこしください。大口東小校区外から

も入園できます。

申込・問い合わせ先

大口東幼児学級 ☎226145

”8020”達成者の募集

11月8日は『いい歯の日』です。

伊佐市歯科医師会では、次のとおり

8020達成者の募集をします。

対象者

市内在住で、自分の歯を20本以上も

つ80歳以上の人(過去に受賞された人

は除きます)

審査方法

審査期間中に伊佐市歯科医師会に所

属する歯科医院で検診をしていただき

ます(検診料は無料です)。

審査期間 11月1日(火)～19日(土)

問い合わせ先

たけ歯科医院 ☎230505

市健康増進課健康推進係

☎231311 ☎1216

お知らせ

宅地建物取引無料相談

日時 11月22日(火) 10時～15時

会場 始良市商工会

始良市東餅田502

相談内容

○宅地や建物の取引に関する事

○税金に関する事

○相続、贈与に関する事

○登記に関する事

相談員

弁護士、税理士、土地家屋調査士、

司法書士

問い合わせ先

県土木部建築課管理係

☎099・286・3707

全国一斉「女性の権利ホットライン」強化週間

女性をめぐる人権問題でお困りの人

は、ひとりで悩まずお電話ください。

期間 11月14日(月)～20日(日)

時間 平日…8時30分～19時

土・日曜日…10時～17時

電話番号 女性の権利ホットライン

☎0570・070・810

※通話料が180秒につき、およそ8・

5円かかります。

相談員

法務局職員及び人権擁護委員が相談

に応じ、秘密は厳守されます。

問い合わせ先

鹿児島地方法務局人権擁護課

☎099・259・0684

「福祉の職場」ニ就職面談会（北薩地区）

県と県社会福祉協議会では、福祉職場の人材確保と就職希望者の求職活動を支援するため、福祉職場の人事担当者と就職希望者との就職面談会を開催します。

日時 11月25日（金）13時～16時
場所 ホテル太陽パレス

薩摩川内市横馬場町3-1

対象

一般求職者、来春大学・専門学校などの卒業予定者および福祉施設の人事担当者

内容

就職面談会、求職登録相談など

問い合わせ先

県社会福祉協議会福祉人材・研修センター
☎099・258・7888

かぼちゃ新規栽培農家に

資材・苗代補助を行います

平成24年から（2年間限定）かぼちゃの新規栽培を開始し販売する農家を対象として、一年目のみトンネル被覆資材一式と苗代を、伊佐市・北さつま農協が予算の範囲内で助成を行います。一農家あたりの助成対象面積は10a以上30a以下とします。ほかにも助成要件がありますので、詳細については

問い合わせ先までご連絡ください。

申込期限 11月22日（火）

問い合わせ先

市農政課農政係（菱刈庁舎）

☎1311④2247

北さつま農協伊佐総合支所営農センタ
1 ☎2611

全額公費負担のワクチン接種を

実施しています

対象ワクチン

▽子宮頸がん予防ワクチン

対象者…中学1年から高校1年相当年齢の女性

実施期限 平成24年3月31日

▽ヒブワクチン・小児用肺炎球菌ワクチン

対象者…生後2か月から3歳未満児

実施期限 3歳の誕生日前日

※対象者は市内に住所を有する人

問い合わせ先

市健康増進課健康推進係

☎1311④1217

11月は労働保険適用促進

強化月間

労働者を一人でも雇っていただければ、事業主は労働保険（労災保険・雇用保険）の加入手続きを行い、労働保険料を納付しなければならぬことが法律で義務づけられています。

労災保険は、業務上の事由、通勤による負傷、疾病、傷害、死亡などに対し必要な給付を行うものです。

雇用保険は、労働者が失業した場合などに労働者の生活や雇用の安定を図り、再就職を促進するために必要な給付を行うものです。

問い合わせ先

国分公共職業安定所大口出張所

☎8609

加治木労働基準監督署

☎0995・63・2035

交通事故に関する弁護士相談

弁護士による交通事故相談を次のとおり実施します。相談は無料です。

相談所では、次の日以外でも交通事故相談員による相談を受け付けています。

※事前にお問い合わせください。

期 日 11月30日（水）

場所

交通事故相談所（鹿児島県庁内）

※事前に申込が必要です。定員になり次第締め切ります。

次第締め切ります。

申込・問い合わせ先

交通事故相談所

☎099・286・2526

平成24年度検察審査委員候補者に選ばれた皆さんへ

県内の有権者の中から1,200人

の人が、無作為に平成24年度の検察審査委員の候補者に選ばれます。

選ばれた人には、11月中旬頃に「検察審査委員候補者名簿への記載のお知らせ」（封書）が届きます。必ず開封して、中の書類をご覧ください。

問い合わせ先

鹿児島検察審査会事務局（鹿児島地方裁判所内）

☎099・808・3719

水道メーター器

取替えについて

計量法により水道メーターは8年で取替えることになっています。

水道課では、市内の管工事組合等に委託し、取替えの対象となっている家庭に無料で交換のうえがいます。なお、メーター器本体は貸与となりますので、管理には十分ご注意ください。

11月中に交換を計画している地区は次のとおりです。交換の必要なご家庭には事前に検針票にてお知らせします。

【大口地区】

高校西、高校裏、浜里、木崎、大田、高柳、川島、神池

【菱刈地区】

北保

※今回は取替えの対象となっている20mm～75mm用のメーター器交換も行います。（市内全域）

取替えについて

取替えについて

取替えについて

取替えについて

取替えについて

取替えについて

取替えについて

取替えについて

▽委託業者が、取替え作業をおこな

ますので、メーカーボックスの上
物を置かないでください。

▽不在の時でも取替えを行いますので、
その時は取替え済のお知らせを郵便
受けなどに入れておきます。

問い合わせ先

水水道課管理係

☎ 1311 1292・1293

海音寺潮五郎記念

「海潮忌・文学フェスティバル」

日 時 11月27日(日)
13時～16時30分

場 所 大口ふれあいセンター3階
多目的ホール

内 容

○海潮忌

海音寺潮五郎は1977年12月1
日76歳で逝去。その、遺徳を偲び偉
業を顕彰する式典を行います。

○海音寺潮五郎記念館へ感謝状の授与

○銀杏文芸賞、読書感想文・画コンク
ール表彰式

○表彰者の発表

○読書感想文・画コンクールの講評

○銀杏文芸賞選者鼎談

歌人・宮原望子先生・伊藤一彦先生

詩人・岡田哲也先生

○歴史講演会

講師：石田忠彦先生（鹿児島近代文
学館アドバイザー）

演題：「海音寺潮五郎の文学資料に
ついて」

募集人員 150人（先着順）

申込期間 11月15日（火）～24日（木）

申込方法

住所・氏名・電話番号を電話または
FAXで申し込みください。

◆リサイクルブック（古本市）

2階ギャラリーでリサイクルブック
も開催します。

期 間

11月27日（日）～12月4日（日）

申込・問い合わせ先

伊佐市立大口図書館

☎ 20417・FAX 29420

薩摩三大関所 小川内関所祭り

日 時 11月20日（日）10時～15時

場 所 小川内自治会館周辺

内 容

○講話、薩摩街道亀坂散策（往復約3Km）

○新米・地元特産品販売、催し物ほか

雨天の場合 内容を変更して実施します。

参加料 1,000円

※昼食・記念通行手形・お土産を含む

送迎バス運行

利用希望者は事前申込が必要です。

申込期限 11月18日（金）

駐車場が有りますので、自家用車で
の当日参加もできます。

その他

歩きやすい服装で参加してください。

申込・問い合わせ先

山野校区コミュニティ協議会

（月・水・金） ☎・FAX 20407

企業説明会 “ふるさと！鹿児島

へ”を開催します

県では、学生（高校生以下を除く）
及び若年失業者などを対象とする企業
説明会を福岡市で開催します。

県内企業が多数集まるこの機会にぜ
ひご参加ください。

日 時 11月12日（土）
13時～16時30分

場 所 福岡ファッショビル7階

参加費 無料（事前申込み不要）

詳しくはホームページ（<http://www.pref.kagoshima.jp/sangyo-rodo/rodo/koyoshien/furusatokagoshima3.html>）
をご覧ください。

問い合わせ先

県雇用労政課

☎ 099・286・3028

**地域医療について坂本院長と語
ろう！**

水俣市立総合医療センターでは、第
5回目の市民懇話会を開催します。ど
なたでも参加できます。自由な発想で
幅広い意見交換を目指しますので、皆
さまのご来場をお待ちしています。

水俣市立総合医療センターでは、第
5回目の市民懇話会を開催します。ど
なたでも参加できます。自由な発想で
幅広い意見交換を目指しますので、皆
さまのご来場をお待ちしています。

水俣市立総合医療センターでは、第
5回目の市民懇話会を開催します。ど
なたでも参加できます。自由な発想で
幅広い意見交換を目指しますので、皆
さまのご来場をお待ちしています。

水俣市立総合医療センターでは、第
5回目の市民懇話会を開催します。ど
なたでも参加できます。自由な発想で
幅広い意見交換を目指しますので、皆
さまのご来場をお待ちしています。

水俣市立総合医療センターでは、第
5回目の市民懇話会を開催します。ど
なたでも参加できます。自由な発想で
幅広い意見交換を目指しますので、皆
さまのご来場をお待ちしています。

水俣市立総合医療センターでは、第
5回目の市民懇話会を開催します。ど
なたでも参加できます。自由な発想で
幅広い意見交換を目指しますので、皆
さまのご来場をお待ちしています。

水俣市立総合医療センターでは、第
5回目の市民懇話会を開催します。ど
なたでも参加できます。自由な発想で
幅広い意見交換を目指しますので、皆
さまのご来場をお待ちしています。

水俣市立総合医療センターでは、第
5回目の市民懇話会を開催します。ど
なたでも参加できます。自由な発想で
幅広い意見交換を目指しますので、皆
さまのご来場をお待ちしています。

水俣市立総合医療センターでは、第
5回目の市民懇話会を開催します。ど
なたでも参加できます。自由な発想で
幅広い意見交換を目指しますので、皆
さまのご来場をお待ちしています。

日 時 11月29日（火）
18時30分～21時

場 所

水俣市総合もやい直しセンター3階
もやいホール（水俣市牧ノ内3-1）

基調講話

水俣市立総合医療センター院長ほか

参加料 無料

問い合わせ先

総合医療センター総務課

☎ 0966・63・2101

地上最後の秘境

パプアニューギニア写真展

期 間 11月2日（水）～15日（火）

会 場 大口ふれあいセンター1階

入場料 無料

問い合わせ先

市総務課広報係

☎ 1311 1116

パートタイム労働個別相談会

日 時 11月25日（金）13時～16時

※相談受付は終了時刻の15分前に終了

場 所

国分公共職業安定所大口出張所

内 容

パートタイム労働法に関すること等

問い合わせ先

国分公共職業安定所大口出張所

☎ 28609

「介護の日」について

「11月11日は「介護の日」」
厚生労働省では、11月11日を「いい日、いい日」にかけて、「介護の日」と定めています。

市でも高齢化が進み、介護に対する課題が多様化しているため、多くの人に介護を身近なものとして捉え、関わってもらうことが大切になってきています。介護については、次の所に相談してください。

相談先

市長寿支援課大口地域包括支援センター
☎ 23 2 3 7 7

1 菱刈地域包括支援センター
☎ 23 1 3 0 7

第6回ティーンズアートフェスティバル

「とりま、

「ちょっと考えてみました」

伊佐・始良・霧島の中・高校生が、自分たちで脚本を作りました。本気の舞台に、ぜひお越しください。

※「とりま」は若者言葉で「とりあえずま」の略語体です。

日時 11月12日(土) 18時30分
会場 伊佐市文化会館
チケット料金(4歳以上)

○前売り 1,000円

○当日 1,500円

問い合わせ先

大口こども劇場 ☎ 22 1 4 7 7 (日高)

狩猟期間について

11月15日から来年2月15日(イノシシ・シカは来年3月15日)まで狩猟が解禁となります。山林内での仕事や野山に入る場合は狩猟事故などに十分注意してください。

問い合わせ先

始良・伊佐地域振興局林務水産課林務水産係 ☎ 0 9 9 5 ・ 6 3 ・ 8 1 5 9

市林務課鳥獣対策係
☎ 23 1 3 1 1 ④ 2 1 3 3

親子ふれあい映画会

日時 11月20日(日)

場所

▽大口ふれあいセンター 10時～11時

▽菱刈環境改善センター 14時～15時

入場料 無料

内容

子ども向けアニメーション4本立
問い合わせ先

市教育委員会社会教育課(大口ふれあいセンター内) ☎ 22 1 6 1 3

議員定数調査特別委員会(最終日)を傍聴しませんか

市議会議員で構成する本委員会では、

適正な議員定数に関して、近隣市への調査、アンケート調査及び地域懇談会等を重ねてきましたが、これを踏まえて適正定数を決める最後の会を次の日程で開催します。

日時 11月8日(火) 9時
場所 伊佐市議会事堂(大口庁舎)

問い合わせ先

市議会事務局
☎ 23 1 3 1 1 ④ 1 3 2 2

11月は不法投棄防止強化月間です



県では、産業廃棄物の不法投棄等の根絶を図るため、毎年11月を「不法投棄防止強化月間」と定めています。

期間中は、不法投棄防止の啓発活動や産業廃棄物の不法投棄防止パトロール等を強化しています。

不法投棄は重大な犯罪です。この機会に一人ひとりが、「不法投棄をしない。させない。見つけたらすぐ電話を」という意識を持ち、不法投棄のない住みよい地域をつくりましょう。

産業廃棄物の不法投棄を発見したら、問い合わせ先までご連絡ください。

問い合わせ先
県庁廃棄物・リサイクル対策課
☎ 0 9 9 ・ 2 8 6 ・ 3 8 1 0

広告

【伊佐の木】ふれあいバスツアー
参加者募集のお知らせ

伊佐の山や木材加工の現場、実際の住宅の建設現場を、実際に「見て」「触れて」「体験できる」バスツアーです。伊佐の木に興味のある方の参加をお待ちしております！

◆開催日: 11月26日(土)・小雨決行(内容変更有)
◆時間: 午前9時出発～午後3時終了予定
◆募集人数: 2名1組 10組 合計20名
⇒申込期限: 11月18日(金)・定員になり次第募集締め切り
参加のお申込み・お問い合わせはこちらまで

い〜さForestくらぶ
事務局: 萩田田内 内 TEL/0995-23-0907
鹿児島県 森林環境税関係事業(森林の体験活動支援事業)

広告

H 邸住宅完成しました。

太陽光発電のある暮らし

LIXIL パナソニック SHARP MITSUBISHI

提携銀行(産銀・商銀・JA)の場合、金利がお得に、長期優良住宅・フラット35も可能です。

建築設計・施工・製材・水道・
建材・サッシ・浄化槽・太陽光発電等

株式会社 タケシタ
TEL: 0995-22-0425
住所: 伊佐市大口小木原 899
H P <http://takeshitanoie.jp>
e-mail ytake@takeshitanoie.jp

タケシタの家造り 検索

誕生



(9月1日～9月30日受付分)

池田 琉碧 (優介・下青木)

大島 悠斗 (和樹・牛尾)

久保 翔紀 (俊宗・田中上)

佐伯 優紀 (太郎・馬場)

崎原 紫帆 (千弘・里町)

下笠 光琉 (健一・大島南)

園田 心菜 (拓司・千鳥)

永田 りりあ (勝也・前目宇都)

森 桜 (大輔・重留西第1住宅)

山崎 凛太郎 (征二・駅前)

吉田 心汰 (純也・小木原中)

吉原 美咲 (守・岩坪)

米澤 莉空 (幸憲・朝日団地)

おくやみ



(9月2日～9月30日受付分)

大口地区

下原 忠男 (農林高通)

藤本 千一 (郡山)

蓑田 アツ子 (牛尾)

山野地区

内村 タミ子 (石井)

北園 ヨシ (小木原上)

塚本 辰己 (上之馬場)

寄付



長野 昭さん (尾之上)

濱崎 フサエ (敬寿園)

平川 孝文 (石井)

丸田 センギク (小川内)

宮園 締 (敬寿園)

山内 多喜男 (上松)

羽月地区

鈴木 ヒデ (大島北)

住吉 トミ子 (金波田下)

西 フチエ (大住)

菱刈地区

岡山 幸介 (小原松山)

上村 ハルエ (町船津田下)

須川 ツ子 (産野)

瀬戸口 和子 (徳辺上)

武 貞純 (徳辺上)

田畑 トミ (上市山)

原之下 正人 (花北上)

春山 直明 (本城麓)

平野 順子 (築地下)

福山 純行 (下名)

横手 正規 (共進)



イラスト：長尾美紀さん



交通死亡事故が多発しています

正しい交通ルールとマナーを実践し、思いやり運転に努めましょう。

【今月の表紙】



こちらは“新曾木大橋”から見た風景です。

11月5日に開通式がある“新曾木大橋”を、なじみのある“曾木大橋”から撮影しました。“曾木大橋”から滝を見下ろす景観はいずれ見られなくなりそうです。

安全祈願祭が10時、開通式は10時30分から行われます。親子三代夫婦の渡り初めのあと大口南中の六龍太鼓や地元八代棒踊りが披露されます。一般の自動車・歩行者などは、同日14時から利用できます。

広告

忘年会は、「居酒屋 明治」で!! TEL. (0995) 24-2121

★ 11月30日までにコースをご予約の方へ
プラス1品の料理サービス

大好評の 2時間30分 コース 料理8品 + 1品
3,500円コース 生ビール・他、飲み放題つき!!

人気の 2時間 コース 料理8品 + 1品
3,000円コース 生ビール1杯、他飲み放題つき!!

しきられた個室で、おいしいお酒を。40名様まで収容できます。

広告

【40周年】これからも伊佐とつながるコープの輪

生協まつり

40

日時 11月20日(日) 10:00～15:00
会場 菱刈農村公園
内容 みかん、塩干魚類、ごぼう販売と生産者交流 / コープ商品展示販売 / 豚汁、おにぎりの無料配布 / フリーマーケット / 舞台発表 / 本格マジックショー / パルーンアート / お楽しみ抽選会

次のコープが始まる。

生協コースかこしま 大口センター 0995-26-3975

湯めぐり伊佐

施設名 山田温泉センター
料金 大人 200円
 子ども 100円
 家族風呂 500円

時間 7:00～22:00
休業日 無休
連絡先 ☎ 04063

湯量が豊富で、かけ流しの温泉です。国道268号線沿いです。お出かけの際はぜひお立ち寄りください。



山田温泉



comment

子どもが小さい頃は、よく家族風呂に行っていました。今度はひとりでゆっくりと・・・!

hot spring



針持温泉



施設名 針持温泉 つるつる美肌美人の湯
料金 大人 360円
 子ども 140円
 回数券 3,600円 (11回分)

時間 平日: 13:00～22:00
 土日祝: 8:00～22:00
 家族湯: 10:00～22:00

休業日 無休
連絡先 ☎ 02828

源泉かけ流しの温泉で、お風呂上がりは肌がつるつるになります。アメニティもそろっているので手ぶらでも安心。宿泊もできます。

comment

夜の露天風呂は、ライトアップされ風情有りました。雪が降る頃も楽しみです。



人口のうごき

(住民基本台帳から)

H23.10.1 現在 (前月比)

総人口	29,679人	(- 11)
男	13,712人	(- 7)
女	15,967人	(- 4)
世帯数	14,286世帯	(- 1)

平成23年3月26日初めて届いたメール『90歳の誕生日前日の意識薄れた母を励まし搬送していただいた事本当に感謝申し上げます。危険な家屋に勇敢に来ていただいたこと本当に頭が下がります。御市の救急隊は最高でした。この御恩は忘れません。ヘルメットの『伊佐湧水消防』の字を頼りにメールしました(一部抜粋)』

これに返事を書いてから数か月、このメールが届いた。90歳になられたお母様はお元気との事、メールに添えられた写真には、がれきが片付けられ復興へと一歩進むまじの様子に記録されていた。私たちのまじが、秋の収穫やイベントで平穏な日々を過ごす中、被災地は今この時も「ふるさと」を取り戻そうと懸命なのです。

被災地の日常を回復させる支援の形はさまざま。12・13日「伊佐ふるさとまつり」では、南三陸の特産品販売もあります。みんなで購入して売上げと一緒にパワーも届けましょう。



編集後記