



広報

いさ

2012.7

ISA City Public Relations No.88

募集

鹿児島県出身沖縄戦没者

追悼式参列者募集

第二次世界大戦における沖縄戦で戦死した鹿児島県出身者の追悼式に参列を希望されるご遺族の方を募集します。

期 日 11月6日(火)

場 所 沖縄県糸満市摩文^{まぶ}仁の丘

対象者 沖縄戦で戦死した方の三親等以内のご遺族

募集人員 県内で9人程度

参加料 参列遺族の旅費は、県が予算の範囲内で負担します。

※同伴者は全額自己負担になります。

申込期間 8月1日(水)～31日(金)

申込・問い合わせ先

市福祉事務所社会支援係

☎②1311④1267

要約筆記者養成講習会

受講生募集

手話によるコミュニケーションの困難な中途失聴者・難聴者の意思伝達手段を確保し、意思疎通を円滑にする「要約筆記者」を養成するための講習会の受講生を募集します。手書きコースとパソコンコースがあります。

※要約筆記：聞こえにくい人に話の内

容を書いて伝える筆記通訳のこと
開催期間

平成24年10月～平成25年3月(毎月2回程度木曜日午後)

なお、平成25年度に後期課程を行う。

場 所 ハートピアかごしま

鹿児島市小野1丁目1-1

受講料 無料(テキストは各自購入)

※パソコンコースは、ノートパソコンを持参する必要があります。

募集期間 8月1日(水)～31日(金)

申込・問い合わせ先

県視聴覚障害者情報センター(ハートピアかごしま3階)

☎099・220・5896

放送大学10月生募集

放送大学では、平成24年度第2学期(10月入学)の学生を募集しています。

放送大学はテレビやラジオの放送やインターネットを通して学ぶ通信制の大学です。

働きながら学んで大学を卒業したい、学びを楽しみたいなど、さまざまな目的で幅広い世代、職業の人が学んでいます。

心理学・福祉・経済・歴史・文学・自然科学など、幅広い分野を学べます。

出願期限 8月31日(金)

資料を無料で差し上げています。お気軽にご請求ください。放送大学ホームページ

μページ (<http://www.ouj.ac.jp>)でも受け付けています。

問い合わせ先

放送大学鹿児島学習センター

☎099・239・3811

お知らせ

8月は人権同和問題

啓発強調月間

「わかってほしい

わたしの気持ち

わかってあげたい あなたの気持ち」



人権とは、だれもが生まれながらにして持っている権利であり、幸せに生きるために尊重されなければならないものです。人権が尊重される社会をつくるために何をすればいいのか、一人ひとりが真剣に考えてみましょう。

◆人権同和教育研修会

日 時 8月1日(水) 14時～

場 所 伊佐市文化会館大ホール

内 容 人権啓発講演会

「誰もが、幸せになるために」

～昨今の人権同和問題を考える～

講 師 前田隆幸氏

県人権同和研修専門員

問い合わせ先

市教育委員会社会教育課社会教育係

☎②1613

消防署から

「計画停電時」のお願い

119番通報

停電時は、IP電話やファックス機能付き電話

など一部の電話機で使用できなくなるものがあります。携帯電話か公衆電話から通報してください。

火気の使用

卓上ガスコンロやロウソクなどを使用する際は十分な換気を行い、その場から離れないようにしてください。

家電製品の使用

停電時は、スイッチを切りコンセントから外し停電復旧時に異常がないか確認してください。

消防用設備の機能

停電が長時間になった場合、自動火災報知設備などの非常用バッテリーが切れ有効に機能しなくなる場合があります。外出先の建物内で火災や地震が発生したときは、建物関係者の指示・誘導に従ってください。

天体写真展「深・空・探・訪」の開催

宮沢賢治原作の演劇公演『睡稿、銀河鉄道の夜』（9月1日公演）の関連企画として、天体写真展を開催します。

日時



7月14日（土）～9月1日（土）
9時～22時

※休館日8月6日（月）ほか、臨時休館や閉館時間の変更等もあります。

会場 伊佐市文化会館ロビー

入場料 無料

内容

伊佐地区近郊を中心に活動する、アマチュア天体写真撮影グループ「ISASPC」メンバーによる、星雲・星団を中心としたさまざまな星空の写真約30点を展示します。

7月29日（日）は撮影者による天体写真の解説を13時から約1時間行います。

問い合わせ先

伊佐市文化会館

☎6320

「肝臓週間」における

平日夜間検査の実施

肝疾患について正しい知識の普及と予防の重要性の知識を高めることを目的とした、「肝臓週間7月23日（月）～29日（日）」にあわせて、平日夜間検査を無料・匿名で実施します。

ただし、検査を受けたい人は、事前予約が必要となります。受診や検査についての秘密は厳守されます。

検査日時 7月24日（火）17時～19時

場所 大口保健所

検査内容

▽B型肝炎ウイルス検査

H B s 抗原検査

▽C型肝炎ウイルス検査

H C V 抗体検査

所要時間 結果告知まで約1時間程度

予約・問い合わせ先

大口保健所保健係（担当：赤瀬）

☎5103

「鹿児島夏のマナーが輝く快適ロード」夏の交通事故防止運動

例年、夏の開放感、暑さ

による疲労、レジャー等

交通量の増加などから交通

事故が多発しています。地域、

家庭等から県民総ぐるみの運動で交通事故を防止しましょう。

実施期間 7月21日（土）～30日（月）

最重点事項 高齢者の交通事故防止

重点事項

①子どもの交通事故防止

②飲酒運転・暴走等無謀運転の根絶

③交差点における交通事故防止

④全ての座席のシートベルトとチャイルドシートの正しい着用の徹底

⑤自転車の安全利用の推進

入国警備官採用試験

受験資格

①警備官

平成24年4月1日において高等学校



または中等教育学校を卒業した日の翌日から起算して5年を経過していない人及び平成25年3月までに高等学校または中等教育学校を卒業する見込みの人

②警備官（社会人）

昭和47年4月2日以降に生まれた人（①に規定する期間が経過した人及び人事院が当該者に準ずると認める人に限る。）

受付期間

▽インターネット

7月24日（火）～8月2日（木）

▽郵送または持参

7月30日（月）～8月7日（火）

第一次試験 9月30日（日）

問い合わせ先

福岡入国管理局総務課

☎092・623・2400

旧寿屋、桜デパート、アツマヤ百貨店の商品券をお持ちの皆さまへ

旧寿屋、桜デパート、アツマヤ百貨店が発行した商品券をお持ちの人は、資金決済に関する法律に基づき同社が供託している発行保証金から還付を受けることができますので、次の手続きにより、申出を行ってください。

申出受付期限

8月24日（金）消印有効

申出方法

債権の申出は郵送のみで受付をしています。申出書、商品券等を九州財務局に郵送してください。

「申出書」の入手方法

○九州財務局のホームページ (<http://kyusyu.mof.go.jp/>) からダウンロードできます。

○郵送での配布を希望する人は、九州財務局にお問い合わせください。

○直接取りに来られる人は、鹿児島財務事務所へお問い合わせください。

申出・問い合わせ先
〒860-8585

熊本県熊本市西区春日2丁目10番1号
九州財務局理財部金融監督第三課
☎096・353・6351

**低線量CTによる肺がん検診の
検診費を一部助成します**

肺がんによる死亡は、本県のがんによる死因の第一位で、増える傾向にあります。そのため、県では、肺がんの早期発見に有効とされている低線量CTによる肺がん検診を、多くの人に受診していただけるよう、検診費の一部を助成します。

対象者

県内に居住している人で、受診時点において満50歳以上の人
※肺がん治療中または肺がん疑いや肺

がん術後で経過観察中など医師の管理下にある人、市のがん検診などで、「要精密検査」となった人は除きます。

検診費用 自己負担額3、150円

※通常検診自己負担額の3割以下

定員 8千人

実施期限 平成25年3月末

検診機関 県と契約を締結している医療機関66か所

〈伊佐管内〉

▽寺田病院 ☎1321

▽県立北薩病院 ☎8511

▽大口温泉リハビリテーション病院 ☎8888

受診方法

医療機関に直接お電話にて予約してください。

※受診に必要なもの（運転免許証、健康保険証など）を医療機関の窓口へお持ちください。

問い合わせ先

県保健福祉部健康増進課
☎099・286・2721

平成24年度「動物愛護講習会」

犬の飼い方、しつけ方などに疑問をもっている人や、これから犬を飼いたいと思っている人など誰でも参加できます。



また、この講習会を受講した人は宮

之城畜犬管理センター等(県内3か所)で実施される「犬の一般譲渡」を受けられます。

講習会の日時及び場所

▽7月25日(水) 川薩保健所

▽8月1日(水) 大口保健所

▽8月8日(水) 出水保健所

▽8月22日(水) 宮之城ひまわり館

※受付13時、講習会13時30分～15時
問い合わせ先
大口保健所衛生係 ☎5106

防火管理者資格取得講習会

消防法第8条に規定する防火管理者資格を取得するための講習会を次の日程で実施します。

講習種目・期日

▽甲種防火管理者資格取得講習

8月23日(木)・24日(金)

▽乙種防火管理者資格取得講習

8月23日(木)

場 所 伊佐市文化会館小ホール

申込受付期間

7月23日(月)～8月10日(金)

※定員になり次第、締切ります。

申込書準備場所及び受付場所

伊佐湧水消防組合予防課、南消防署

菱刈分遣所、吉松分遣所

問い合わせ先

伊佐湧水消防組合予防課予防係
☎20119

菱刈分遣所

☎20085

マスゲーム講習会の開催

伊佐市スポーツ推進委員によるマスゲーム講習会を開催します。

各校区での運動会や地区行事に活用でき、健康増進にもつながりますので、年齢・性別問わず多くの人のご参加をお待ちしています。

日 時 8月2日(木) 19時30分～

場 所 伊佐市体育センター

曲 名

「ありがとう(いきものがかり)」

その他

動きやすい服装、上履き、タオル、熱中症予防のための飲料水等持参してください。

問い合わせ先

市教育委員会文化スポーツ課文化スポーツ係
☎6320

無料法律相談

市では、県弁護士会及び鹿児島中央法律事務所加治木支所から派遣された弁護士により、無料法律相談を開催しています。法律の問題でお悩みの人は、専門的な相談を受けられます。

※相談は予約制です。

予約・問い合わせ先

市総務課行政係

☎1311-1114・1115

平成24年度 伊佐湧水消防組合職員採用資格試験

採用予定人員 若干名

職種 消防職

職務内容

住民の生命、財産を火災等から保護するため、火災の鎮圧をはじめ、救急・救助及び火災予防査察等の業務を行います。(有毒物のガス等を発散する場所における業務、重量物を取り扱う業務を含みます。)

受験資格

昭和62年4月2日以降に生れた人で、次の条件を具備する人

①高等学校卒業以上の学歴を有する人または救急救命士免状取得者及び取得見込みの人(来春卒業見込みの人を含む)

②消防職員として、職務遂行に必要な身体を必要とします。身体の基本は概ね次のとおりです。

身長 160cm以上

胸囲 身長の2分の1以上

体重 50kg以上

視力 両眼とも裸眼0.3以上
かつ、矯正視力0.7以上
上で色覚が正常であること

聴力 左右とも正常であること

③採用後管内(伊佐市、湧水町)に居住することを条件とします。

④次のいずれかに該当する人は受験できません。

○日本国籍を有しない人

○成年被後見人または被保佐人

○禁固以上の刑に処せられ、その執行を終るまで、またはその執行を受けることがなくなるまでの人

○伊佐湧水消防組合職員として懲戒免職の処分を受け、当該処分の日

から2年を経過しない人

○日本国憲法施行の日以後において、

日本国憲法またはその下に成立した政府を暴力で破壊することを主張する政党その他の団体を結成し、

またはこれに加入した人

受験手続

申込書(消防本部所定の様式) 1

部を、伊佐湧水消防組合消防本部総務課庶務係へ、自筆のうえ提出してください。

申し込みの際、写真(2か月以内に撮影した脱帽正面上半身のたて4cm×よこ3cm) 2枚(うち

1枚は受験申込書に、1枚は受験票

(に貼付)が必要です。

受付期間

7月18日(水)～8月16日(木)

※土・日曜日を除く8時30分から17時

時まで(郵送の場合は、8月16日必着)。郵送の場合は、80円切手を貼った返信用封筒を同封してください。

申込用紙

次の場所に準備してあります。

消防本部、南消防署、菱刈分遣所、吉松分遣所

第1次試験の日時及び会場

日時 9月16日(日) 9時

場所 菱刈環境改善センター

試験内容

第1次試験

筆記試験(高等学校卒業程度の一般教養について択一試験)及び作文試験

第2次試験

身体検査、体力検査、面接試験

※第1次試験結果は、10月上旬に文書で通知します。第2次試験については、第1次試験合格者のみ通知します。

消防員だからできるお仕事です



採用後の諸待遇等

○給与については、伊佐湧水消防組合職員の給与に関する条例その他関係法令等による。

○消防制服等の貸与

○勤務形態は24時間勤務の隔日とする。

○採用後6か月間は、条件付採用期間とする。

提出・問い合わせ先

〒895-1250

伊佐市大口目丸132番地1

伊佐湧水消防組合消防本部総務課庶務係
☎0119

伊佐市トータルサポートセンター まるっと相談室

伊佐市子ども交流支援センター笑（すまいる）内にありました「まるっと相談室」はトータルサポートセンター内に移転しました。



子どもでも、親でも、家族でも、先生でもどんな人でも悩みはあります。小さな悩み、大きな悩み、どんな悩みでもみんな“まるっと”で考えます。相談に来られた人の気持ちが『“ま～るく”なりますように』と、願いを込めた「まるっと相談室」です。

相談の対象者

妊婦、子ども（乳幼児～18歳）とその保護者

相談員

心理相談員、社会福祉士、保健師

相談方法

【来室相談】

予約制です。事前にお電話ください。ご希望の日時をもとに調整後、改めてご連絡させていただきます。

（月～金：9時～16時）

【電話相談】

お気軽にお電話ください。

（月～金：9時～17時）

※相談は無料です。

※土日祝・年末年始はお休みです。

相談内容

子どもさんについての相談を中心にお受けしています。遠慮なくおたずねください。

教えてほしい

- 子育て、これでいいの？
- 発達、これでいいの？
- 子育て情報がほしい！
- 子どものことで困っている。どうしよう？

聞いてほしい

- 誰にも相談できない…
- 今の不安やイライラを吐き出した…

一緒に考えたい

- 友だちと仲良くできない…
- 今後自分はどうか進んだらいい？
- 子どもと向き合う気力が出ない…



問い合わせ先 〒895-2513 伊佐市大口上町34-13

伊佐市トータルサポートセンター内

☎ 295511



海音寺潮五郎記念『銀杏文芸賞』募集

募集期限 9月10日(月)当日消印有効

募集内容 ○短歌(5首連作)

○エッセイ(1篇400字詰原稿用紙4~5枚程度)

テーマ 自由

募集規定

A4判400字詰原稿用紙を使用(パソコン原稿可)。1枚目を表紙とし、住所・氏名・年齢・電話番号を明記のうえ、応募原稿に添付してください。
※作品は未発表のもので、原稿には、題名・作品を記入し、氏名等の記入は必要ありません。応募作品は返却しません。

応募料 一作品につき1,000円(郵便小為替)を原稿に添えてご応募ください。※高校生以下は無料。

賞(短歌・エッセイ各部) ○最優秀賞 1点 賞金2万円・副賞(地元特産品)

○優秀賞 2点 賞金1万円・副賞(地元特産品)

○佳作 4点 賞金5千円・副賞(地元特産品)

選考委員 伊藤一彦(歌人)・岡田哲也(詩人)・宮原望子(歌人)

発表 入賞者への通知をもってかえさせていただきます。

表彰 11月25日(日)

入賞文集を発行し、応募者全員に進呈。(入賞作品の著作権は伊佐市教育委員会に帰属します。)

応募・問い合わせ先 〒895-2511 伊佐市大口里2845番地2

伊佐市立大口図書館『銀杏文芸賞』係

歴史小説家

かいおんじちようごろう
海音寺潮五郎

(1901~1977)



伊佐郡大口村(現・伊佐市)生まれ。國學院大學卒。中学の国漢教師を務めた後、創作に専念。

昭和11年(1936)「天正女合戦」「武道伝来記」で第3回直木賞を受賞。昭和47年(1972)紫綬褒賞を受賞。

主な著書
「武将列伝」
「天と地と」
「西郷隆盛」
「二本の銀杏」
など

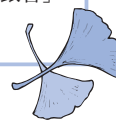

☎②0417

柔道整復師の施術を受けられる人へ



対象となる負傷

医師や柔道整復師の診断または判断により、急性または亜急性の外傷性の骨折、脱臼、打撲及び捻挫で、内科的原因による疾患でないもの

国民健康保険等を使えるのはどんなとき

○医師や柔道整復師に、骨折、脱臼、打撲及び捻挫等(いわゆる肉ばなれを含む)と診断または判断され、施術を受けたとき(骨折及び脱臼については、応急手当をする場合を除き、あらかじめ医師の同意を得ることが必要です。)

○骨・筋肉・関節のケガや痛みで、その負傷原因がはっきりしているとき

主な負傷例:日常生活やスポーツ中に転んで膝を打ったり、足首を捻ったりして急に痛みがでたとき

医師や柔道整復師の診断または判断等により健康保険等の対象にならないものの例

○単なる(疲労性・慢性的な原因からくる)肩こりや筋肉疲労

○脳疾患後遺症などの慢性病や症状の改善のみられない長期の施術

○保険医療機関(病院・診療所など)で同じ負傷等の治療中のもの

○労災保険が適用となる工作中や通勤途上での負傷

治療を受けるときの注意

◇国民健康保険は治療を目的としたものであり、健康保険等の対象にならない場合もありますので、負傷原因は正確にきちんと伝えましょう。

◇施術が長期にわたる場合は、内科的要素も考えられますので、医師の診察を受けましょう。

問い合わせ先 市役所市民課健康保険係

☎③1311 ④1162

国民健康保険 からの
お知らせ

平成 24 年度自衛官等募集

募集種目	資格	受付期間	試験期日
航空学生	高卒（見込含）21歳未満の人	8月1日～9月7日	1次 9月22日
看護学生	高卒（見込含）24歳未満の人	9月3日～10月1日	1次 10月20日
一般曹候補生	18歳以上27歳未満の人	8月1日～9月7日	1次 9月17日
自衛官候補生	男子	18歳以上27歳未満の人	年間を通じて受付中 受付時に連絡
	女子	18歳以上27歳未満の人	8月1日～9月7日 9月23～26日 (指定する1日)
防衛大学校学生	推薦	高卒（見込含）21歳未満の人	9月3日～9月5日 9月29・30日
	一般	高卒（見込含）21歳未満の人	9月3日～10月1日 1次 11月10・11日
防衛医科大学校学生	高卒（見込含）21歳未満の人	9月3日～10月1日	1次 10月27・28日
高等工科学校生徒	推薦	中卒（見込含）17歳未満の人	11月1日～12月7日 1月12～14日 (指定する1日)
	一般	中卒（見込含）17歳未満の人	11月1日～1月7日 1次 1月19日

試験場 各都道府県ごとに実施します。

詳細は、問い合わせ先または自衛官募集ホームページ

(<http://www.mod.go.jp/gsd/jieikanbosyu/>) でご確認ください。

志願書類請求・問い合わせ先 自衛隊国分地域事務所 ☎ 0 9 9 5 ・ 4 5 ・ 1 8 3 6

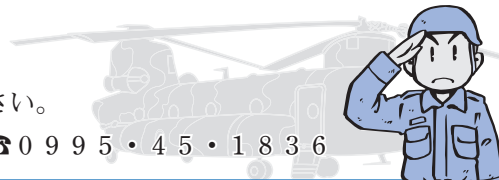

伊佐三道会

春季大会成績結果

柔道の部

個人戦

幼児の部

優勝 松元大知 (国分柔友会)

準優勝 松浦濯 (国分柔友会)

小学校1年生の部

優勝 柏木恋

準優勝 出水柔道スポーツ少年団

小学校2年生の部

優勝 楠原隆道 (国分柔友会)

準優勝 中貞三郎

小学校3年生の部

優勝 川村虎白

準優勝 出水柔道スポーツ少年団

小学校4年生の部

優勝 中村来寿

準優勝 (伊佐柔道スポーツ少年団)

優優勝 岡本大輝

(水俣武道館少年柔道部)

柔道の部

個人戦

小学校5年生の部

優勝 有川毅至 (蒲生柔道館)

準優勝 春田遼介

小学校6年生の部

優勝 中村徳臣

準優勝 飯牟禮空 (国分柔友会)

弓道の部

個人戦

中学校の部

優勝 菱刈中学校 A

中学校の部

優勝 柿木駿亮 (菱刈中)

準優勝 北園佑太 (大口南中)

高校男子の部

優勝 南園浩貴 (大口高)

準優勝 木佐木陽介 (大口高)

高校女子の部

優勝 曾木彩可 (大口高)

剣道の部

団体戦

小学校の部

優勝 菱刈剣道 A

中学校の部

優勝 菱刈中学校

個人戦

小学4年生以下の部

優勝 池田凜

準優勝 白石紘大

小学5・6年生の部

優勝 宇都優真 (菱刈剣道)

準優勝 池田颯

中学校男子の部

優勝 吉鶴樹大 (大口中)

準優勝 鶴丸倫基 (大口中)

中学校女子の部

優勝 児島めぐみ (菱刈中)

高校男子の部

優勝 高岸翔大 (大口高)

高校女子の部

優勝 古川佳苗 (大口高)

- 準優勝 中尾彩香 (大口高)
- 一般男子
- 優勝 伊東吉郎 (菱刈)
- 準優勝 向江秀仁 (南水)
- 一般女子
- 優勝 東孝子 (南水)

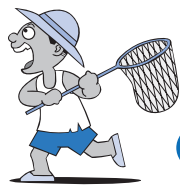

8月 伊佐市カレンダー

日	曜日	内容
1	水	人権同和問題啓発強調月間・31日まで 人権同和教育研修会（伊佐市文化会館 13:00～） 育児相談（まごし館 13:30～15:30） 女性サロン室（大口仲町旧安楽宅 13:30～16:00）
2	木	
3	金	
4	土	
5	日	子育て講演会（菱刈改善センター 13:00～）
6	月	母子健康手帳交付（予約制：まごし館 9:30～） 健康相談（まごし館 10:00～11:30）
7	火	行政相談（こころ館・まごし館 10:00～15:00）
8	水	子宮・乳がん検診（まごし館 8:30～・12:30～）
9	木	子宮・乳がん検診（まごし館 8:30～・12:30～）
10	金	子宮・乳がん検診（まごし館 8:30～・12:30～）
11	土	
12	日	文化会館開館 30 周年記念 伊佐の里コンサート （伊佐市文化会館 14:00～16:00）
13	月	
14	火	特設人権相談（まごし館 10:00～15:00）
15	水	伊佐市戦没者追悼式（伊佐市文化会館 11:30～）
16	木	
17	金	
18	土	
19	日	
20	月	
21	火	母子健康手帳交付（予約制：まごし館 9:30～）
22	水	女性サロン室（大口仲町旧安楽宅 13:30～16:00）
23	木	
24	金	
25	土	第3回いさえん1泊2日（十曾こどもの森 13:00～） ナイター陸上競技大会（陸上競技場 17:00～）
26	日	第3回いさえん（十曾こどもの森～14:00）
27	月	理科採集物名付け会（こころ館 10:00～15:00） 育児相談（まごし館 13:30～15:30）
28	火	
29	水	
30	木	
31	金	

※こころ館：大口元気こころ館
まごし館：菱刈総合保健福祉センター

8月 休日在宅のお医者さん



日	曜日	病院名	校区	電話
5	日	下田医院（外）	針持	㊟ 2933
		日高内科（内）	大口	㊟ 1335
12	日	松元病院（外）	大口	㊟ 1101
		寺師医院（内）	大口	㊟ 2634
19	日	寺田病院（外）	大口	㊟ 1321
		松崎医院（内）	大口	㊟ 2601
26	日	むらたクリニック（外）	牛尾	㊟ 7888
		大保・川添クリニック（内）	大口	㊟ 6000

8月 休日に開いている薬局



日	曜日	病院名	校区	電話
5	日	針持薬局	針持	㊟ 2222
		森山薬局	大口	㊟ 1211
12	日	みどりの里薬局	大口	㊟ 0603
		すみれ薬局	大口	㊟ 0919
19	日	みどりの里薬局	大口	㊟ 0603
26	日	城田薬局	牛尾	㊟ 2200
		さと薬局	大口	㊟ 0510

シルバー人材センターによる「就労相談日」



地域一般の高齢者を対象とした「就労相談日」を設けました。
労働力の提供や講習会による技術・技能の向上について相談・説明を行います。
開催日時 毎月第4水曜日
13時30分～16時
場 所 大口元気こころ館
担 当 者 シルバー人材センター理事
問い合わせ先
シルバー人材センター ☎㊟ 1 1 6 6

7月 納税のお知らせ

納期限 7月31日（火）

税 目	期
固定資産税	2期