



広報

いさ

2017.5

ISA City Public Relations No.204

お知らせ

伊佐市の高校をもっと知って!!
「イサコープレゼン」

大口高校・伊佐

農林高校・大口明

光学園3校合同で

説明会を開きます。

中学生はもちろ

ん、保護者にとつ

ても地元の「元気

な高校」を知る絶

好の機会です。

ぜひご参加ください。

日 時 5月31日(水)

19時～20時30分(終了時刻は予定)

場 所 大口ふれあいセンター3階

対象者 中学2・3年生とその保護

者、中学校関係者

※夜間のため生徒だけの参加はできま

せん(保護者のみの参加はできます)。

内 容

○各学校の紹介、市が行う各学校への

補助金説明、質疑応答(全体会)

○学校別で詳しい学校紹介

受 付

当日会場で、学校・生徒氏名・保護

者氏名を記入してください。

問い合わせ先

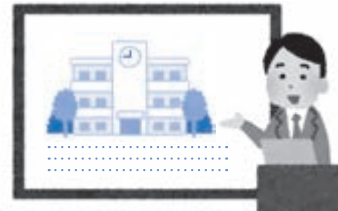

大口高校 ☎2214441 (教頭前田)
伊佐農林高校 ☎2214445 (教頭鳥飼)

大口明光学園

☎220609 (教頭福嶋)

日本舞踊を体験してみませんか

「日舞ワークショップ」

内 容 日本舞踊の基本(挨拶、立

ち居振舞い、所作など)

対象者 市内在住の5歳～中学3年

生(男女問わず)

講 師

○藤間流 藤間秀三華(溯上静代)氏

○伊佐市文化協会会員

受講料 無料

準備する物 白足袋

期 間 6月10日(土)～10月の隔

週土曜日(全10回予定)

時 間 9時～12時

※日時は変更する場合があります。

申込期限 5月31日(水)

申込・問い合わせ先

文化スポーツ課文化係 ☎261578

医師による「いのちの健康相談

専門医がこころの悩みについて相談
に応じます。秘密は厳守します。

事前予約が必要で、相談は無料です。

日 時 6月6日(火)

場 所 13時30分～15時30分

予約・問い合わせ先

大口保健所保健係 ☎235103

平成29年工業統計調査
を実施します



工業統計調査は、工業の実態を明らかにすることを目的とした重要な調査で、従業者4人以上の全ての製造事業所を対象に6月1日時点で実施します。

調査の結果は、中小企業施策や地域振興などの基礎資料として活用されます。回答いただいた内容は、統計作成の目的以外に使用することはありませんので、調査の趣旨・必要性をご理解いただき、ご協力をお願いします。

問い合わせ先

企画政策課政策第1係 ☎231311

竹林整備に必要な技能取得の講習会

竹林整備に必要なチェーンソーと刈払機の技能取得に対して、講習会を開催します。竹林整備従事者は受講料の補助がありますので希望する人はお問い合わせください。

講習期間 6月16日(金)～18日(日)
場 所 伊佐森林組合

※参加者が15人に達しない場合は開催しません。

問い合わせ先
林務課林政係

☎ 1311

菱刈中学校創立50周年記念事業

菱刈中学校は、昭和22年に開校した「本城村立本城中学校」と「菱刈町立菱刈中学校」が昭和43年に統合されて開校し、今年創立50周年を迎えました。創立当時1,000人を超えていた生徒数は随分少なくなりましたが、新入生51人を迎え、全校生徒173人で頑張っています。

今年度は「菱刈中学校創立50周年記念事業実行委員会」を組織して、記念事業（校旗新調、教育環境整備）や記念誌作成、記念式典などの準備を進めています。

皆さまのご支援をお願いします。
問い合わせ先

創立50周年記念事業実行委員会事務局
(菱刈中学校) ☎ 0047

治山施設の点検・調査

県が工事をおこなった治山施設の点検・調査を実施します。

点検にあたっては、県森づくり推進課発行の身分証明書を携行した調査員が、現地立ち入りをします。ご協力をお願いします。

業務名

平成28年度治山施設点検・診断調査委託（緑越事業）

調査期間 平成30年1月中旬まで

請負者 鹿児島県治山林道協会

問い合わせ先

県庁環境林務部森づくり推進課治山係
☎ 099・286・3388

林務課林政係 ☎ 1311

木造住宅の耐震診断・耐震改修

工事の補助制度

地震による木造住宅の倒壊等の被害を防ぎ、安全な建築物の整備を促進するために、耐震診断と耐震改修工事の費用に対し、補助金を交付します。

対象住宅

① 昭和56年5月31日以前に着工された木造の専用住宅または併用住宅（床面積の半分以上が住宅の用途であること）で、現に居住していること。

② 地上3階建て以下であること。
補助対象者

① 木造住宅の居住者または所有者

② 借家人がいる場合は、耐震診断や耐震改修工事の実施について同意を得ている人。

③ 市税等を滞納していない人。
補助の要件

① 耐震診断と耐震改修工事の設計・監理は、耐震診断技術者が所属する建築士事務所へ委託すること。

② 耐震改修工事は、耐震診断によって耐震改修が必要とされた建物を対象とするものであること。

③ 耐震改修工事において、主な耐震補強箇所を直接見て確認できる工程に、市が行う中間検査に合格すること。

補助金額

	耐震診断	耐震改修工事
補助率	3分の2	100分の23
限度額	6万円	30万円
平成29年度予定棟数	5棟	5棟

その他

○ 補助金を受けるには、耐震診断・耐震改修工事着手前に補助金申請をす

する必要があります。

○ 手続き上の注意事項など、詳しくはお問い合わせください。

申請・問い合わせ先

建設課建築係（菱刈庁舎）

☎ 1311

地域医療について語ろう

国保水保市立総合医療センターで、第15回市民懇話会を開催します。どなたでも無料で参加できます。

日 時 5月27日(土) 13時開場

13時30分～16時

基調講話 丸山院長 ほか

場 所

国保水保市立総合医療センター西館
6階講義室（水保市天神町1-2-1）

問い合わせ先

国保水保市立総合医療センター総務課
☎ 0966・63・2101

HIV平日夜間検査

大口保健所では、「HIV検査普及週間（6月1日～7日）」にあわせて、平日夜間検査を実施します。

検査結果がその日のうちにわかる即日（迅速）検査で、無料・匿名で受けられます。6月1日（木）17時までに電話でお申込みください。

受診や検査についての秘密は厳守します。

環境に関する補助金制度

合併処理浄化槽設置補助

補助対象者 生活排水による河川等の水質汚濁を防止するため、農業集落排水事業の処理対象区域を除く個人の専用住宅に合併処理浄化槽を設置する人（新築及び単独処理浄化槽または汲み取り便槽から合併処理浄化槽へ切り替える人）。

補助金の額（基準額）

- 5人槽 332,000円
- 7人槽 414,000円
- 10人槽 548,000円

上乗せ補助 市内に事業所を置いている業者が施工したものに限り、基準額に上乗せして補助します（各槽共通）。

- ・ 汲み取り便槽から合併処理浄化槽に転換した場合 100,000円
- ・ 単独処理浄化槽から合併処理浄化槽に転換した場合 70,000円
- ・ 新築住宅に設置する場合 50,000円

単独処理浄化槽からの切り替え補助

単独処理浄化槽を撤去して合併処理浄化槽を設置した場合、別途最大9万円補助します。

廃品回収補助

補助対象者 資源の再利用またはごみの減量化を目的とした廃品回収を行った団体（PTA、子ども会、スポーツ少年団、女性会、高齢者クラブ等）

※補助金の交付を受けようとする団体は、あらかじめ廃品回収補助金交付団体登録申請が必要です。

補助対象品及び補助額

- 古紙 1kg当たり 5円
- 有価びん 1本当たり 5円
- 金属類 1kg当たり 5円



粗大ごみ収集活動補助

補助対象者 市内の自治会及び校区コミュニティ協議会（一般家庭から排出される粗大ごみの収集活動を地域で行った場合に補助）

補助金の額 伊佐北始良環境管理組合（未来館）及び大口リサイクルプラザで支払った粗大ごみ処理手数料の額

問い合わせ先 環境政策課環境保全係 ☎221060

日時 6月2日（金）17時～19時
場所 大口保健所
申込・問い合わせ先 大口保健所保健係 ☎235103

いっしょのおんがくたい

ミニ・コンサート

日時 6月4日（日）14時～15時

会場 伊佐市文化会館小ホール

出演 エミユ

賛助出演 ティンクルマミー（大口幼稚園PTAコーラス）

内容 ピアノ連弾・コーラス

※入場無料。赤ちゃんから入場できます。

主な演奏曲

虹の彼方に、ゆりかごのうた、ふたたび（映画「千と千尋の神隠し」）、できるかな（絵本「エリックカール」）ほか

※曲は変更する場合があります。

出演者から

今回で7回目の出演です。親子で楽しめる曲をたくさん準備しています。

ぜひ、遊びに来てください。

問い合わせ先

文化スポーツ課文化係 ☎261578

マリレジャーを楽しむための

命を守る3つのお願い

海上で事故にあつたとき、生死を分けるポイントは「海の上で浮くこと」です。浮くためにはライフジャケットが必要です。着用した人はしていない人に比べ、4倍も救命率が高くなります。また、「早い救助要請」も重要です。

マリレジャーが活発になる夏季に向けて海難事故の減少のために、次の3つのお願いを守りましょう。

命を守るための3つのお願い

- ① ライフジャケットを着用しましょう。
- ② 携帯電話は防水型や防水パックに入れて持ち歩きましょう。
- ③ 事故に遭ったときは「海のものもは118番」へすぐに通報しましょう。

問い合わせ先

串木野海上保安部交通課

☎0996・32・2362

募集

栄養士・管理栄養士・保健師の
有資格者募集

乳幼児健康診査や離乳食教室等で栄養指導や保健指導業務の補助を行う人を募集します。

対象とする資格

栄養士、管理栄養士、保健師

勤務日数 月3～5日

※業務内容によって異なります。

問い合わせ先

こども課こども健康係 ☎231311

「平成29年全国戦没者追悼式」

参列遺族の募集

期 日 8月15日(火)

※前日からの団体行動になります。

場 所 日本武道館(東京都)

対象者

○戦没者の配偶者及び三親等内の遺族
○一般戦死没者の配偶者及び三親等内の遺族

※過去に参列したことがない人を優先します。

※「次世代への継承」という観点から「18歳未満の遺族」についても募集します。

申込期限 5月31日(水)

募集人員 65人

※申込み多数の場合は選考となります。

申込先

福祉課社会福祉係 ☎231311

問い合わせ先

県庁保健福祉部社会福祉課調査援護係

☎099・286・2840

放送大学10月入学生募集

放送大学はテレビ、ラジオ、インターネットで授業を行う通信制の大学です。働きながら大学を卒業したい、学びを楽しみたいなど、さまざまな目的で幅広い世代の人が学んでいます。

出願期間

6月15日(木)～8月31日(木)

※インターネットでも出願できます。

資料は無料で差し上げます。お気軽に請求してください。

請求・問い合わせ先

放送大学鹿児島学習センター

☎099・239・3811

障がい者の職業訓練生募集

パソコン事務科訓練内容

○パソコンの基本操作

○応用操作の実践的技術の習得

○仕事に必要なコミュニケーション能力、ビジネスマナーの習得

受講料 無料

※テキスト代4,320円は自己負担

がけ地近接等危険住宅移転事業

がけ地に近接して建つ住宅の移転を促進し、防災上安全な生活を送っていただくために費用の一部を助成する制度です。

対象となる住宅

がけ地の崩壊等による危険が著しいため、次のア～ウのいずれかに該当する区域にある既存不適格住宅または、これらの区域にある住宅のうち建築後の大規模地震や台風等により安全上の支障が生じ、特定行政庁が是正勧告等を行ったものです。

ア 災害危険区域

イ 鹿児島県の建築基準法施行条例に基づくがけの区域

ウ 土砂災害特別警戒区域

がけ地 水平面に対して傾斜度が30度を超え、かつ、その高さが概ね2メートルを超える土地。がけ地に建つ昭和46年8月31日以前に建築された住宅が移転対象です。(説明図参照)

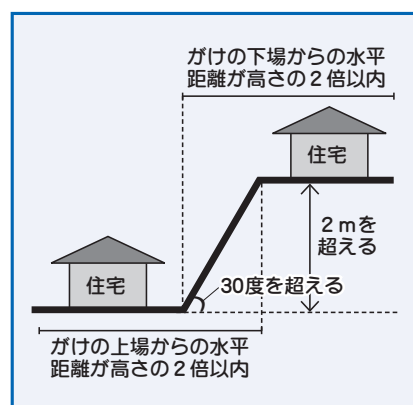

補助内容

区分	限度額	助成内容
危険住宅の撤去及び移転に要する費用 ※空き家の撤去は対象外	802,000円	実費補助
危険住宅に代わる住宅の建設(購入)	4,570,000円	金融機関から借り入れをしたときの利息に対する補助(年利8.5%を上限とする)
土地取得	2,060,000円	
敷地造成	597,000円	

平成30年度に助成を希望する人は、8月末日までにご連絡ください。

連絡・問い合わせ先 建設課住宅・下水道係 ☎231311

定員 8人

訓練期間

7月11日(火)～9月29日(金)
※土日、祝日を除く。

訓練時間 9時30分～16時

応募資格

障がいを持ち、早期の就職や再就職をめざす人(就労支援事業所等で支援を受けている人も受講可能です。)

募集期間

5月22日(月)～6月15日(木)

願書提出先 ハローワーク大口

提出書類

(1)入校願書(指定の用紙)

※写真1枚(縦4cm×横3cm) 添付

(2)障がいを証明する手帳等の写し(手帳のない人はご相談ください。)

(3)精神障がいの人は「主治医の意見書」の写し

※入校願書は、ハローワーク大口または問い合わせ先にあります。

選考方法 面接

面接日 6月26日(月)

面接及び訓練場所

特定非営利活動法人eワーカーズ鹿

児島加治木校

合格発表

7月4日(火) 本人宛に通知します。

問い合わせ先

国立・県営鹿児島障害者職業能力開発校
☎0996・44・2206

市有地を購入しませんか

表①・②の所在地図や現地写真は財政課管財係で閲覧するか、市ホームページをご覧ください。



① 一般競争入札

表①の市有地の払下げを一般競争入札にて行います。購入を希望する人はお申込みください。
申込期限 6月30日(金)

物件番号	所在地	地目	面積 (㎡・坪) または構造	最低価格
3	大口上町 12 番 13	宅地	167.44 ㎡ (50.7 坪)	1,853,000 円
4	大口上町 37 番 9	宅地	145.98 ㎡ (44.2 坪)	1,539,000 円
6	菱刈川北 2081 番 3	宅地	98.09 ㎡ (29.7 坪)	392,000 円
12	大口曾木 1256 番 1	宅地	664.77 ㎡ (201.4 坪)	3,934,302 円
		建物(家屋)	63.06 ㎡ (木造瓦葺平屋建)	
		建物(車庫)	14.25 ㎡ (木造スレート葺平屋建)	
13	大口曾木 1256 番 2 大口曾木 1256 番 10	宅地	93.97 ㎡ (28.4 坪)	537,022 円
		建物(車庫)	49.84 ㎡ (木造瓦葺平屋建)	

② 随時受付中

表②の市有地の払下げを昨年度に引き続き実施します。購入は先着順です。希望する人はお申込みください。

物件番号	所在地	地目	面積 (㎡・坪)	最低価格
1	大口大田 750 番 2 大口大田 750 番 8	宅地	358.60 ㎡ (108.5 坪)	2,581,000 円
2	大口大田 750 番 7	宅地	258.29 ㎡ (78.1 坪)	1,674,000 円
5	大口上町 27 番 3	宅地	223.66 ㎡ (67.7 坪)	4,592,000 円
9	大口里 1873 番 14 大口里 1873 番 20	宅地	241.15 ㎡ (72.9 坪)	2,457,000 円
10	大口里 1873 番 9	宅地	176.61 ㎡ (53.4 坪)	2,272,000 円
11	大口里 310 番 2	雑種地	224.00 ㎡ (67.0 坪)	1,213,000 円

申込・問い合わせ先 財政課管財係(大口庁舎2階) ☎☎1311



6月 伊佐市カレンダー

日	曜日	内容
1	木	蔵書点検作業のため休館・3日まで（大口図書館） 本会議：招集日（大口庁舎議場 10:00～） 特設人権相談（こころ館・まごし館 10:00～15:00）
2	金	川内川重要水防箇所合同巡視（伊佐市内河川 10:00～12:00）
3	土	親子ふれあい映画会（ふれセン 10:00～11:00） 土曜いきいき講座（菱刈庁舎 14:00～17:00）
4	日	
5	月	健康相談（まごし館 9:30～11:00） 本会議（大口庁舎議場 10:00～）
6	火	行政相談（こころ館 9:00～12:00） 健康相談（こころ館 9:30～11:00）
7	水	母子手帳交付（まごし館 9:00～12:00 予約制：☎②1328） 育児相談（まごし館 13:30～15:30） 女性サロン室（大口仲町旧安楽宅 13:30～16:00） 元気アップポイント忠元（忠元公園 18:00～20:00）
8	木	本会議（大口庁舎議場 10:00～）
9	金	本会議（大口庁舎議場 10:00～）
10	土	土曜授業（各小・中学校）
11	日	
12	月	
13	火	さわやかあいさつ運動（各校区 7:25～7:55） ブックスタート（まごし館 4か月健診時） 年金相談（こころ館 9:30～15:30 予約制：☎0995・62・3511） 本会議（大口庁舎議場 10:00～）
14	水	元気アップポイント忠元（忠元公園 18:00～20:00）
15	木	長寿健診・17日まで（こころ館 7:00～9:30 受付）
16	金	
17	土	土曜いきいき講座（菱刈庁舎 14:00～17:00）
18	日	長寿健診・19日まで（まごし館 7:00～9:30 受付）
19	月	
20	火	
21	水	母子手帳交付（まごし館 9:00～12:00 予約制：☎②1328） 育児相談（まごし館 13:30～15:30） 女性サロン室（大口仲町旧安楽宅 13:30～16:00） 元気アップポイント忠元（忠元公園 18:00～20:00）
22	木	
23	金	本会議：最終日（大口庁舎議場 10:00～）
24	土	ふれあいメルヘン広場（大口図書館 10:30～11:00） 土曜いきいき講座（菱刈庁舎 14:00～17:00）
25	日	
26	月	
27	火	
28	水	ふるさと学寮・7月1日まで（各校区コミュニティ協議会） 元気アップポイント忠元（忠元公園 18:00～20:00）
29	木	
30	金	

※まごし館：菱刈総合保健福祉センター
こころ館：大口元気こころ館
ふれセン：大口ふれあいセンター

6月 休日在宅のお医者さん



日	曜日	病院名	校区	電話
4	日	菱刈中央医院（外・内）	菱刈	②6 0140
		さわたりクリニック（内）	大口	②2 3322
11	日	寺田病院（外）	大口	②2 1321
		松崎医院（内）	大口	②2 2601
18	日	寺師医院（内）	大口	②2 2634
		古川医院（内）	曾木	②5 1151
25	日	松元病院（外）	大口	②2 1101
		有村クリニック（内）	大口	②2 1155

6月 休日に開いている薬局



日	曜日	薬局名	校区	電話
4	日	前目薬局	菱刈	②4 1200
		ふれあいの里薬局	大口	②3 3605
11	日	みどりの里薬局	大口	②3 0603
18	日	すみれ薬局	大口	②3 0919
25	日	みどりの里薬局	大口	②3 0603
		大口薬局	大口	②2 0525
		マエノ薬局	大口	②2 0015

子どもの急な病気に困ったら、まず☎！
小児救急電話相談
#8000

5月 納税のお知らせ

納期限 **5月31日(水)**

税目	期
固定資産税	1期

春の農作業事故ゼロ運動 運動期間～6月

「農作業 父さん母さん お疲れさん」
～事故を無くして希望の春に～

家族や地域で
声をかけあって、
ゆとりをもった
農作業を心がけ
ましょう。

