



毎年4月2日は国連が定めた **世界自閉症啓発デー** 4月2日～8日は **発達障害啓発週間**

世界各国で自閉症や発達障がいについて理解を求める取組みが行われます。

■自閉症とは

自閉症は、脳機能の発達の仕組みにより、コミュニケーションの苦手、視覚・聴覚など感覚の過敏(またはその逆)といった違いが生じる状態です。これらは、全て脳機能の発達に起因するもので、育て方による問題ではありません。「自分の殻に閉じこもる状態」や「親の愛情・躰不足」によるものという認識は誤解です。

■具体的な特徴

大きく2つあげられます(この特徴は生涯にわたり続きます)。

他者との関わりにおいて、視線や表情などを適切に表現したり、そこから心情をくみとったりすることが難しく、気持ちの共有や、コミュニケーションが苦手。

行動や活動、興味の関心の幅が狭い。また、感覚やその捉え方が独特。そのため、一つの物事に強く執着する場合もある。

特徴のあらわれ方には個人差があります。また、同じ人でも、その時々々の環境によって特徴が目立つこともあればほとんど目立たないこともあります。経験を重ねることで、スムーズなコミュニケーションや社会的な態度を身につけることも可能です。

■自閉症の理解のために

自閉症の人々は、その特徴の影響で周囲から誤解されたり、理解されずに孤立したりすることがあります。周囲の人が自閉症の特徴について知ることによって、余計な誤解が少なくなり、お互いに心地良く豊かな交流ができるようになっていきます。今回の啓発デーや啓発週間を機に、関連書籍など読んでみてはいかがでしょうか。

書籍の紹介

沖田×華『毎日やらかしてます。アスペルガーで、漫画家で』 2012年 ふんか社

兼田絢未『マンガ版 親子アスペルガー—明るく、楽しく、前向きに。』 2012年 合同出版

東田直樹『自閉症の僕が飛び跳ねる理由—会話のできない中学生がつづる内なる心』 2007年 エスコアール

東田直樹『続・自閉症の僕が飛び跳ねる理由—会話のできない高校生がたどる心の軌跡』 2010年 エスコアール

■相談窓口

市では妊娠中から18歳未満のお子さんに関する相談を受け付けています。どこに、誰に相談してよいのか分からないという場合もご連絡ください。
連絡・問い合わせ先 トータルサポートセンター(伊佐市大口上町34-13)
☎②5511(平日9時～16時)

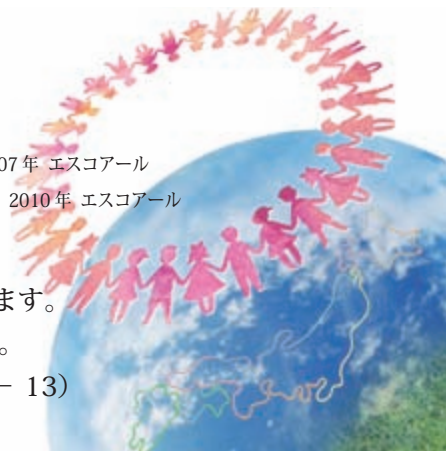

・スプレー缶 ・家庭用カセットボンベ 出し方のお願い

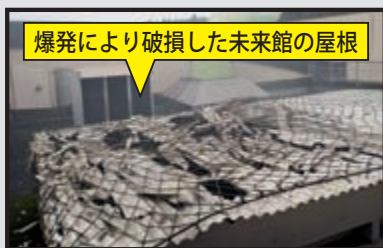

中身の残ったスプレー缶・家庭用ガスボンベ・使い捨てライターなどの可燃性ガスが原因とみられる、ごみ収集車やごみ処理施設での引火や爆発事故が全国で頻発しています。

伊佐北始良環境管理組合(未来館)でも平成29年11月30日に、卓上ガスコンロのガスボンベによると思われる爆発事故が発生しています。次のとおり安全な出し方のご協力をお願いします。

- 1 野外の周囲に火気がない場所で、音がしなくなるまでガスを抜く。
- 2 穴あけ器などで穴を開ける(穴あけ器はホームセンターなどで購入できます)。

問い合わせ先 環境政策課環境保全係 ☎②1060

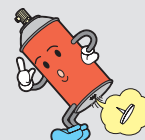

各種市民相談一覧

(平成30年度)

●開催日は変更になる場合があります。

相談名	相談内容	相談日	相談時間	相談場所	相談員	問い合わせ先
行政相談	国の仕事に関する苦情や相談	4/10 6/5 8/7 10/2・16 12/4 2/5	9:00～12:00	大口元気こころ館	行政相談委員	市民課人権啓発・市民相談係 ☎231311
無料法律相談 【要予約】	弁護士による無料法律相談 (法律関係全般)	5/1 7/3 9/4 10/16 11/6 1/8 3/5	9:00～12:00	まごし館	弁護士	
特設人権相談	人権擁護委員会による人権に関する相談 (近隣・家庭内のモメゴト、婚姻、離婚、相続、人権に関すること)	4/26 5/23 6/28 7/25 8/23 9/26 10/25 11/28 12/20 1/23 2/28 3/27	13:30～16:30 1人30分間	大口元気こころ館 ※9月はまごし館	人権擁護委員	
消費生活相談	消費生活に関する相談	4/3 6/1 8/21 10/16 12/6 2/6 4/17 6/1 8/7 12/4 3/5	10:00～15:00	大口元気こころ館 まごし館	消費生活相談員・市職員	伊佐市消費生活センター ☎231336 (直通)
女性相談・DV等相談	配偶者や交際相手からの暴力及びストーカー行為等に関する相談	市役所開庁日	8:30～17:00	企画政策課	市職員	企画政策課地域活力推進係 ☎231311
移動年金相談 【要予約】	年金事務所による国民年金・厚生年金に関する相談	4/10 6/14 8/9 10/11 12/13 2/14 5/10 7/12 9/13 11/8 1/10 3/14	9:30～15:30 (12:15～13:00を除く) 最終受付時間15:00	大口元気こころ館 まごし館	社会保険労務士	市民課市民係 ☎231311 予約受付先：加治本年金事務所お客様相談室 ☎0995・62・3511
健康・介護相談	健康・介護に関する相談	5/7 6/4 7/2 8/6 9/3 10/15 11/5 12/3 1/7 2/4 3/4	9:30～11:00	まごし館	保健師等	市民課健康推進係 ☎231311
育児相談	育児に関する相談	4/4・17 5/1・22 6/12・26 7/10・24 8/10・28 9/14・25 10/9・23 11/13・27 12/11・25 1/11・29 2/12・26 3/12・26	13:30～15:30	まごし館	保健師等	こども課こども健康係 ☎231311
介護保険相談	介護保険に関する相談	市役所開庁日	8:30～17:00	長寿介護課	市職員	長寿介護課介護保険係 ☎231311
高齢者の総合相談	高齢者サービスに関する相談	市役所開庁日	8:30～17:00	長寿介護課	市職員	長寿介護課地域包括支援係・高齢者支援係 (大口庁舎・菱刈庁舎) ☎231311
家庭児童相談	家庭における児童に関する相談	市役所開庁日	9:00～16:00	こども課 トータルサポートセンター	市職員 家庭児童相談員	こども課こども健康係 ☎231311
教育相談	学業生活、不登校、いじめ問題などに関する相談	市役所開庁日	9:00～15:00	学校教育課	教育相談員	こども課こども相談係 ☎295511 教育委員会学校教育課 ☎261532
環境に関する相談	環境に関する相談(水質、悪臭、騒音、振動、犬猫など)	市役所開庁日	8:30～17:00	環境政策課	市職員	環境政策課 ☎21060
心配事相談	日常生活上の不安や悩み事などに関する相談	奇数月 第1水曜日	10:00～15:00	社会福祉協議会 大口支所	専門員	社会福祉協議会大口支所 ☎230011
農地の賃借・管理相談	農地の賃借・管理全般に関する相談	偶数月 第1水曜日 市役所開庁日	10:00～15:00 8:30～17:00	社会福祉協議会 菱刈本所 農業委員会	市職員	社会福祉協議会菱刈本所 ☎264120 農業委員会(菱刈庁舎) ☎231311

- 対象犬** 生後 91 日以上の犬
 ※家の中で飼われている小型犬も対象です。
- 手数料** 注射料 3,400 円
 (注射料 2,850 円・注射済票 550 円)
 登録料 3,000 円

・注射には、飼い犬をしっかり捕まえられる人が来てください。
 ・できるだけ、おつりのないようお願いします。

狂犬病予防注射 & 畜犬登録

犬は、生涯 1 回の登録と毎年 1 回の狂犬病予防注射が法律で義務づけられています。

月日	場所	時間 (午前)	場所	時間 (午後)
4月10日 (火)	永尾公民館	9:20 ~ 9:30	山ノ口 川崎商店前	13:20 ~ 13:30
	北さつま農協目丸出張所跡	9:40 ~ 9:50	北さつま農協木ノ氏出張所跡	13:40 ~ 13:55
	北さつま農協東支所跡	10:00 ~ 10:10	奈良野公民館	14:05 ~ 14:15
	上青木東 中島さん宅前	10:20 ~ 10:25	永野原 福吉理髪店前	14:25 ~ 14:35
	新青木 木ノ下商店前	10:35 ~ 10:45	牛尾消防詰所前	14:45 ~ 14:55
	上青木中公民館前	10:55 ~ 11:05	第4分団詰所(旧焼酎資料館)前	15:05 ~ 15:15
	松ノ口三叉路	11:10 ~ 11:15		
	篠原公民館	11:25 ~ 11:35		
4月12日 (木)	大口中央中学校正門入口	9:20 ~ 9:30	中央公民館跡	13:20 ~ 13:40
	水ノ手公民館	9:40 ~ 9:50	浜里公民館	13:50 ~ 13:55
	原田公民館	10:00 ~ 10:15	木崎 大岩さん宅前	14:00 ~ 14:10
	小水流 迫田設備(旧あたご店)前	10:25 ~ 10:55	木崎公民館入口	14:20 ~ 14:25
	北薩森林管理署前市役所車庫	11:05 ~ 11:20	高柳公民館	14:35 ~ 14:45
	仲町公民館跡前	11:30 ~ 11:40	大田公民館	14:55 ~ 15:05
4月16日 (月)	春村公民館三叉路	9:20 ~ 9:35	中村林産前	13:20 ~ 13:30
	小木原東 諏訪神社	9:45 ~ 10:00	小川内公民館	13:40 ~ 13:50
	小木原上公民館	10:10 ~ 10:20	五女木公民館	14:00 ~ 14:10
	停車場公民館(山野鉄道記念公園)	10:30 ~ 10:50	旧山野西小学校前	14:25 ~ 14:30
	旧山野中学校体育館横	11:00 ~ 11:10	猩々公民館	14:50 ~ 14:55
	尾之上公民館	11:20 ~ 11:30	井立田ポンプ室前	15:00 ~ 15:05
4月18日 (水)	山野基幹集落センター	9:20 ~ 9:40	平原 下村橋横	13:20 ~ 13:30
	石井 旧小泉商店前	9:50 ~ 10:00	湊辺 谷川政昭さん宅横	13:40 ~ 13:45
	中村橋三叉路	10:10 ~ 10:20	北さつま農協平出水支所跡 裏広場	13:55 ~ 14:15
	石井公民館	10:25 ~ 10:40	平出水上公民館	14:30 ~ 14:40
	木地山橋横	10:55 ~ 11:00	日東公民館	14:55 ~ 15:00
	旧布計駅前	11:15 ~ 11:20		
4月20日 (金)	園田 梅木田商店前	9:20 ~ 9:30	北さつま農協白木倉庫	13:20 ~ 13:30
	鳥巢上公民館	9:40 ~ 9:50	白木地区集会施設	13:40 ~ 13:50
	富士福祉館	10:00 ~ 10:10	羽山公民館	14:15 ~ 14:25
	大島北公民館	10:20 ~ 10:30	白木 久野さん宅入口	14:40 ~ 14:50
	大島南公民館	10:40 ~ 10:55	羽月北 山之神公民館	15:00 ~ 15:05
	羽月地区公民館	11:05 ~ 11:20		
	萩谷神社前	11:25 ~ 11:30		
	須原 馬頭観音前	11:35 ~ 11:40		

☎ 環境政策課環境保全係 ☎ 1060

・飼い犬の死亡、行方不明等の場合は、環境政策課に連絡してください。

必ず連れて行ってね!

月日	場所	時間 (午前)	場所	時間 (午後)
4月24日 (火)	金波田 岩城さん宅前	9:20 ~ 9:30	八代公民館	13:20 ~ 13:30
	金波田公民館	9:40 ~ 9:50	宮人公民館	13:40 ~ 13:50
	堂崎公民館	9:55 ~ 10:00	馬渡公民館	14:00 ~ 14:05
	羽月鉄道記念公園前	10:10 ~ 10:20	羽月 田代公民館	14:15 ~ 14:25
	高津原 土師さん宅前	10:30 ~ 10:35	辺母木公民館	14:35 ~ 14:45
	湯ノ谷 本石さん宅前	10:45 ~ 10:55	羽月西青少年センター	14:55 ~ 15:10
	下殿公民館前	11:05 ~ 11:15	川岩瀬公民館	15:25 ~ 15:35
	下ノ木場精米所跡地前	11:30 ~ 11:40		
4月26日 (木)	城下公民館	9:20 ~ 9:30	川西公民館	13:20 ~ 13:30
	北さつま農協曾木支所	9:40 ~ 9:55	針牟田公民館	13:40 ~ 13:50
	田原公民館	10:05 ~ 10:10	西方公民館	14:05 ~ 14:15
	北さつま農協針持支所跡	10:25 ~ 10:35	西太良 田代公民館	14:25 ~ 14:35
	土瀬戸消防詰所跡	10:45 ~ 10:55	釘野々 上園さん宅前	14:45 ~ 14:50
	西太良地区コミュニティセンター	11:05 ~ 11:15	高塚公民館	15:00 ~ 15:10
	深川公民館	11:30 ~ 11:35	堂山公民館	15:20 ~ 15:30
5月11日 (金)	徳辺下集落センター	9:15 ~ 9:25	下手須川 ごみ収集所横	13:15 ~ 13:20
	楠本集会施設	9:35 ~ 9:40	下手上多目的集会施設	13:30 ~ 13:40
	新拓集落センター	9:55 ~ 10:00	下手風呂元 田上さん宅前	13:45 ~ 13:50
	新川集落センター	10:10 ~ 10:20	築地 若宮神社前	14:00 ~ 14:10
	姫宮神社前	10:35 ~ 10:45	築地集会施設	14:20 ~ 14:30
	徳辺上集落センター	10:55 ~ 11:05	共進地区教育集会所	14:40 ~ 14:50
	停車場青少年会館	11:15 ~ 11:20	共進納骨堂前	15:00 ~ 15:10
	下名集会施設	11:30 ~ 11:40	前目上 杉本さん宅前	15:20 ~ 15:25
5月15日 (火)			前目公民館	15:30 ~ 15:40
	荒瀬多目的集会施設	9:15 ~ 9:25	薬師神社鳥居前	13:15 ~ 13:25
	北さつま農協川南出張所跡前	9:35 ~ 9:45	下市山集会施設	13:35 ~ 13:40
	町舟津田上集会所	9:50 ~ 9:55	上市山 岡山さん宅前三叉路	13:45 ~ 13:50
	小川添公民館	10:05 ~ 10:15	東市山集会施設	14:00 ~ 14:10
	永池鉱泉前	10:25 ~ 10:35	上市山集会施設	14:20 ~ 14:25
	柳野三叉路	10:40 ~ 10:45	北部集会所跡	14:35 ~ 14:45
	楠原集会施設	10:55 ~ 11:00	田中下 小山商店横	14:50 ~ 14:55
	岩戸橋横	11:10 ~ 11:20	田中中 北山商店前	15:05 ~ 15:15
	本城宇都集会施設	11:30 ~ 11:35	田中 南方神社	15:25 ~ 15:30
瓜之峰公民館	11:45 ~ 11:50	田中上集会施設	15:40 ~ 15:50	
5月17日 (木)	本城地区集会施設	9:15 ~ 9:25	湯之尾校区集会施設	13:20 ~ 13:30
	青木元地区教育集会所	9:35 ~ 9:45	山下 鶴泊青少年会館	13:40 ~ 13:50
	比良地区集会施設	9:55 ~ 10:00	湯之元 市営公衆浴場横	14:00 ~ 14:05
	荒田地区集会施設	10:10 ~ 10:20	猶原集会施設	14:15 ~ 14:20
	大峰 ごみ収集所横	10:30 ~ 10:35	平沢津公民館	14:30 ~ 14:35
	下荒田公民館	10:45 ~ 10:55	小原松山 園田さん宅前	14:50 ~ 14:55
	花北下 中間商店前	11:05 ~ 11:15	山田地区集会施設	15:05 ~ 15:10
	花北宮農研修センター	11:25 ~ 11:35	山田 ひまわり館	15:20 ~ 15:30
	重留南集落センター	11:45 ~ 11:50	市役所菱刈庁舎旧東側車庫前	15:45 ~ 15:55

平成30年度 伊佐市「ふれあい講座」

受講生
募集

ふれあい講座 (12回) 期間：6月～11月

番号	講座名	学習内容 (講師名)	学習日	時間	場所	定員
新 1	フラダンス教室	美・健康・癒しを求めてハワイアンダンス体験はいかがでしょう。皆さまを素敵な自然の世界へご案内します。(高橋るり子)	第1・3水曜	19:00～20:30	ダンス練習室	20
2	古布創作	タンスの中の着物等を再生。自分に合うものを創作しましょう。(蔵内順子)	第2・4火曜	19:00～21:00	工作実習室	15
3	焼き物教室	焼き物入門。初めての方チャレンジしませんか。(河野眞智子)	第2・4土曜	13:00～17:00	工作実習室	15
新 4	水彩画教室	初心者向けの水彩画教室です。一緒に水彩画を楽しみましょう。(村木直行)	第2・4金曜	10:00～12:00	絵画室	15
5	エッセイ教室	日々の出来事などを文章にしてみませんか。(田ノ上淑子)	第2・4日曜	9:30～11:30	工作実習室	15
6	伊佐ふるさと探訪	伊佐の歴史と現代の施設を学びながら、ふるさと発見！(原田純一)	第2・4金曜	13:00～16:00	視聴覚室・市内外	20
7	シニアいきいき教室 (高齢者教室)	65歳以上対象、多種多様な講座と学習交流を行います。(社会教育課)	第2・4木曜	9:30～11:00	多目的ホール	50
新 8	オカリナ入門	一緒にオカリナの素敵な音色を体験しませんか。(山下利治)	第2・4土曜	19:00～21:00	音楽練習室	20
9	健康体操教室	音楽にあわせて簡単な健康体操について学びましょう。(坂元克子)	第1・3金曜	10:00～11:30	ダンス練習室	25
10	鹿児島弁講座	楽しく鹿児島弁を学び、郷土の文化を学習しましょう。(川越孝市)	第2・4土曜	13:00～15:00	第4会議室	20
11	油絵とデッサン入門	油絵とデッサンを楽しく学んでみませんか。(海老原政秋)	第1・3日曜	9:00～11:00	第4会議室	15
12	エコクラフト手芸講座	エコクラフトを使って、自分だけのオリジナルバックを作ってみませんか。(川畑章子)	第2・4水曜	13:00～15:00	視聴覚室	15
13	手編み教室	一本の毛糸から好きなものを作り上げてゆく楽しみを。(濱木奈奈美)	第1・3火曜	19:30～21:30	工作実習室	20
14	なつかしの歌声	唱歌等なつかしいメロディーを声を合わせて楽しく歌いましょう。(重水裕子)	第1・3木曜	10:00～11:30	音楽練習室	20
新 15	パンフラワー教室	パン粘土で花を作って、部屋に飾ってみませんか。(栗野典子)	第1・3木曜	10:00～12:00	絵画室	15
新 16	茶道教室(裏千家)	初心者歓迎！楽しく茶道を学びましょう。(谷山睦子)	第2・4金曜	14:00～16:00	和室5	15

新 新規講座

ふれあい講座 (6回) 期間：6月～11月

番号	講座名	学習内容 (講師名)	学習日	時間	場所	定員
新 17	リフレッシュ体操	椅子に座ってストレッチや筋力アップを行う。どなたでも気軽に参加できる体操です。(土生さとみ)	第1木曜	13:00～14:30	ダンス練習室	20
新 18	KOBA 式体幹 トレーニング	KOBA 式体幹バランストレーニングを用いた体のラインをきれいに整え、軽負荷を使用したトレーニングを行います。(土生さとみ)	第1金曜	18:30～20:00	ダンス練習室	20
19	俳句入門	五・七・五による言葉の調べにより心の中の情景を広げる俳句を学びましょう。(山之口光子)	第3土曜	13:30～16:00	絵画室	15
新 20	郷土料理教室	おだんごやにしめなど郷土の料理を楽しく作りましょう。(食生活改善推進員会)	第3土曜	10:00～13:00	調理室・和室2	20
新 21	メンズクラブ (男性のための市民講座)	男性の皆さん！色々な講座体験してみませんか！歴史講座・野菜作り・田舎料理・俳句・そば作り・フットパスなど毎回内容が変わります。(社会教育課)	第1木曜	10:00～11:30	視聴覚室	15
新 22	地域再発見！フットパス	各地のコースを歩き、寄り道・道草をしながら風景や交流を楽しみましょう。(伊佐フットパス協会) ※現地集合できる人のみです。	第1土曜	9:00～14:00	伊佐市内現地	20
23	やさしい野菜・花づくり	野菜と花づくりの基礎を学びませんか。(岩元一郎)	第4土曜	9:30～11:00	工作実習室	15

申込期間 4月10日(火)～5月11日(金) 受付9時～ ※期日厳守。定員になり次第締め切ります。

○4月22日までは、その講座を初めて受講する人のみ受け付けます。

4月23日からは定員に満たない講座は、過去に受講したことがある人も受け付けます(同講座3回まで)。
シニアいきいき教室(高齢者教室)は、この限りではありません。

○1人で複数の講座を申し込みめます。

○講座は大口ふれあいセンターを中心に開設します。学習日・時間・場所が変更になる場合もあります。

受講料 ◎12回講座 2,500円 ◎6回講座 1,500円

※別途、教材費が必要な講座もあります。

申込方法 大口ふれあいセンターに備え付けの「伊佐市ふれあい講座申込書」に必要事項を記入し、受講料を添えて大口ふれあいセンター1階窓口へ提出してください。

開講式 5月19日(土)10時～ 大口ふれあいセンター3階 多目的ホール
東川隆太郎氏による講演会を行います。

楽しく
学びましょう♪



問い合わせ先 社会教育課社会教育係(菱刈庁舎) ☎1554

市では、次のような高齢者サービスを実施しています。希望する人は早めに申請してください。家族や代理の人でも申請できます。

自分で申請ができない人は、民生委員・自治会長・福祉協力員にご相談ください。



伊佐市の高齢者福祉サービス

サービス名	対象者	内容	利用者の負担	手続き
福祉タクシー利用券	<ul style="list-style-type: none"> 平成30年度中に75歳以上になる高齢者(昭和19年3月31日生まで) 身体障害者手帳(1・2級)、療育手帳、精神障害者保健福祉手帳の所持者 	通院、買い物、公共施設利用などに使える1枚500円のタクシー利用券を年24枚発行(1回3枚まで使用可)	タクシー料金から助成額を差し引いた額	長寿介護課(大口庁舎)
はり・きゅう施術助成	平成30年度中に70歳以上になる高齢者(昭和24年3月31日生まで)で、医療給付の対象とならない「はり・きゅう施術」を受ける人	1枚500円の受診券を年20枚発行	1回当たり500円の助成額を差し引いた額	長寿介護課分室(菱刈庁舎) 必要な物 ・印鑑
総合保健福祉センター(まごし温泉)利用証	<ul style="list-style-type: none"> 70歳以上の高齢者 身体障害者手帳、療育手帳、精神障害者保健福祉手帳の所持者 	まごし館の温泉浴室等の使用料の減額	1回当たり150円	・該当する手帳等 ・免許証や保険証など受給者の身分を証明できるもの
寝具乾燥サービス	在宅の65歳以上の寝たきり高齢者(要介護認定4以上)及び身体障害者手帳(1・2級)所持者で寝たきりの人	寝具類(掛布団、敷布団、毛布)の洗濯・乾燥(年3回まで)	1回当たり660円	
長寿祝金支給	平成30年度中に、88歳(昭和5年4月1日~昭和6年3月31日生)・100歳(大正7年4月1日~大正8年3月31日生)になる人	<ul style="list-style-type: none"> 1万円と記念写真(88歳) 8万円(100歳) 	—	市から支給対象者に通知(7月頃)
老人介護手当支給	65歳以上で要介護認定4以上の人を6か月以上同居またはこれに準ずる状態で在宅にて介護している介護者	支給決定した翌月分から、対象月に1万円を支給(年2回支給)	—	長寿介護課(大口庁舎)
徘徊高齢者対策	徘徊のみられる認知症高齢者またはその高齢者を介護している家族等	徘徊探知機の機器購入等に要する初期費用を助成(上限1万円)	助成額(上限1万円)を超える額	長寿介護課分室(菱刈庁舎)
生活支援サービス	65歳以上の要介護認定を受けていない高齢者で、病中病後など一時的に支援を必要とする人	家事・買い物などの生活支援サービス費用の一部を助成(支援員を派遣)	1時間当たり100円(1日2時間以内・5日間限度)	必要な物 ・印鑑
理髪サービス	在宅の65歳以上の寝たきり高齢者(要介護認定4以上)	理髪業者が居宅において理髪を行います(年4回まで)	1回当たり400円	
日常生活用具給付	65歳以上で心身機能の低下に伴い防火等の配慮が必要なひとり暮らしの高齢者等	自動消火器の新規設置経費の助成(使用期限:5年)	利用者の世帯の所得税額による区分に応じて決定 ※取替え・点検は自己負担	
緊急医療情報キット	<ul style="list-style-type: none"> 災害時要援護者台帳登録者 ひとり暮らしの65歳以上の高齢者 65歳以上の高齢者のみの世帯に属する人 	情報シートにかかりつけ医療機関、持病や服薬などの情報を記入して自宅の冷蔵庫に保管し、救急や災害時に、救急隊等に医療情報を提供	無料	
緊急通報装置設置	65歳以上の高齢者のみの世帯及び身体障がい者のみの世帯	自宅の電話に通報装置を設置し、協力者へ緊急時に連絡できる体制を作る	使用電話回線の基本料金及び通話料・破損修理代金 ※設置は市で行います。	緊急通報装置は、協力者(2人以上)の同意書も必要

問い合わせ先 長寿介護課高齢福祉係 ☎23 1 3 1 1

林務課からお知らせ

① 森林木の伐採届

森林木を伐採する時は、伐採届を林務課（菱刈庁舎）へ提出してください。最近、県内外で誤伐、盗伐が発生しています。自己所有の森林は自己責任で管理することになっていますので、定期的な見回りをお願いします。

② パルプ用竹材の出荷助成

平成 31 年 3 月 31 日まで延長します。

助成金額 1 kgあたり 1.5 円

助成要件 市内の竹林で生産された竹材
長さ 2 mか 3 m

出荷先 菱刈木材工業㈱ ☎②⑥ 0 0 7 0
伊佐市菱刈田中 1 9 9 3-1



③ イノシシ・シカ用電気柵を設置しませんか

導入条件 ①市内住民で、市税の滞納がない人

② 30 アール以上の集団となっている耕作地（家庭菜園は含まない）

③ 受益 2 戸以上の共同で設置できる箇所です電気柵 2 基まで

※耕作地が孤立した場所にある場合やその他の理由で共同設置できない場合はご相談ください。

④ 過去に補助事業で設置していない箇所

⑤ 作物は販売目的であり、飼料作物は家畜農家へ供給しているもの

補助金 電気柵購入額の 4 割（上限有）

申込・問い合わせ先 林務課 ☎③ 1 3 1 1

森林整備事業に対する支援

間伐や伐採後の造林、鳥獣被害防止対策等の森林整備事業については国、県、市の支援事業がありますので活用ください。



〈認定林業事業者〉

伊佐森林組合 ☎② 1 4 2 5

伊佐愛林有限会社 ☎② 6 3 6 9

株式会社迫田興産 ☎③ 0 9 0 7

有限会社西林業 ☎⑨ 5 2 0 7

株式会社寺床林産 ☎⑥ 2 6 0 3



70 歳以上の高齢者ドライバーの皆さん

高齢者講習はお早めに！

誕生日の 5 か月前から受講できます。

お知らせハガキが届いた人は、

自動車学校などへ早めに申し込みを！



☆ 75 歳以上の人は認知機能検査を受けた後、分類に応じて後日、高齢者講習を受講します（検査当日に講習を受けることはできません）。

☆ 免許更新手続きは誕生日の 1 か月前から行えますので、講習終了後に交付される『高齢者講習終了証明書』を大切に保管しておいてください。

☆ 1 か月から 2 か月の受講待ちが続いていますので、**お知らせハガキが届いた人は、早めに自動車学校へお問い合わせください**（同時に複数の自動車学校へ申し込みを行う**二重予約は絶対にしないでください**）。

☆ 伊佐市では、運転免許証を自主返納された人への支援を実施しています。運転に自信がなくなった人は、検討されてはいかがでしょうか。

問い合わせ先 総務課交通消防防災係 ☎③ 1 3 1 1