

平成 29 年度の一般会計決算について、お知らせします。

一般会計の決算の規模は、歳入 190 億 7,475 万円、歳出 185 億 6,552 万円となっています。歳入と歳出の差し引き額は、5 億 923 万円です。これには、翌年度に繰り越すべき財源の 4,214 万円が含まれていますので、これを除いた実質収支は、4 億 6,709 万円となります。また、実質単年度収支は、1 億 5,633 万円となっています。

今後も財政調整基金に依存しない健全な財政運営に努めていきます。

伊佐市の 財政状況



平成 29 年度決算
一般会計

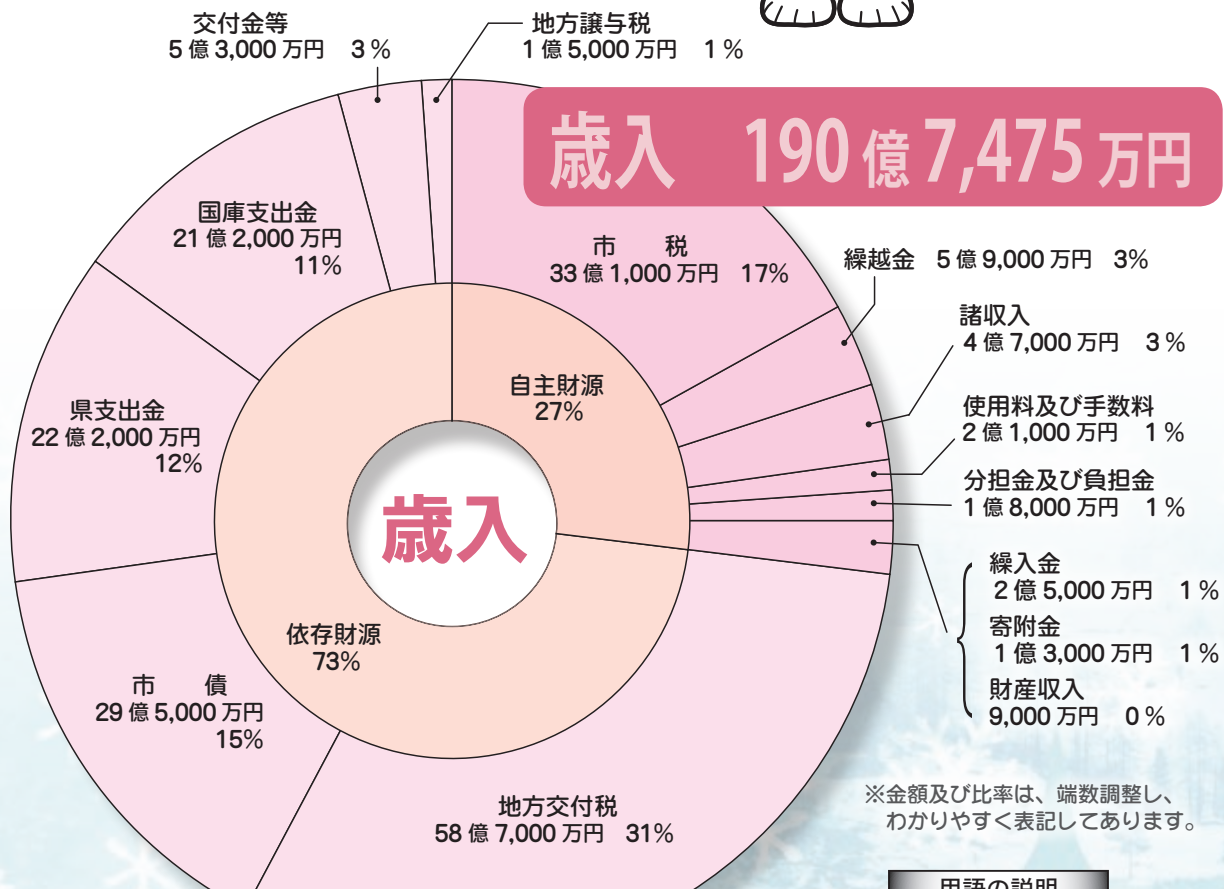

用語の説明

- 自主財源** 地方公共団体が自主的に収入できる財源。
- 依存財源** 国や県から定められた額を交付される財源。
- 地方交付税** 所得税や法人税などの国税の一部について、地方自治体間にある財源の不均衡を調整し、国民が受ける基本的な行政サービスが住む場所によって差のないようにするため、地方公共団体の財政状況に応じて交付されるお金。国から地方への「仕送り」といわれている。
- 市債** 財源不足を補うため、国・県や民間の金融機関から借りのお金。
- 国庫・県支出金** 市が行う特定の事務や事業に対して、必要な費用の財源として国・県から交付されるお金。
- 実質収支** 単年度の収入と支出の差額から、翌年度に繰り越すことが決まっている財源を差し引いたもの。
- 実質単年度収支** 財政調整基金（将来に備える貯金）の増減を見る指標。



議会費 1億4,000万円 1%
 商工費 2億5,000万円 1%
 消防費 6億6,000万円 4%
 災害復旧費 1億3,000万円 1%
 労働費 1,000万円 0%

歳出 185億6,552万円

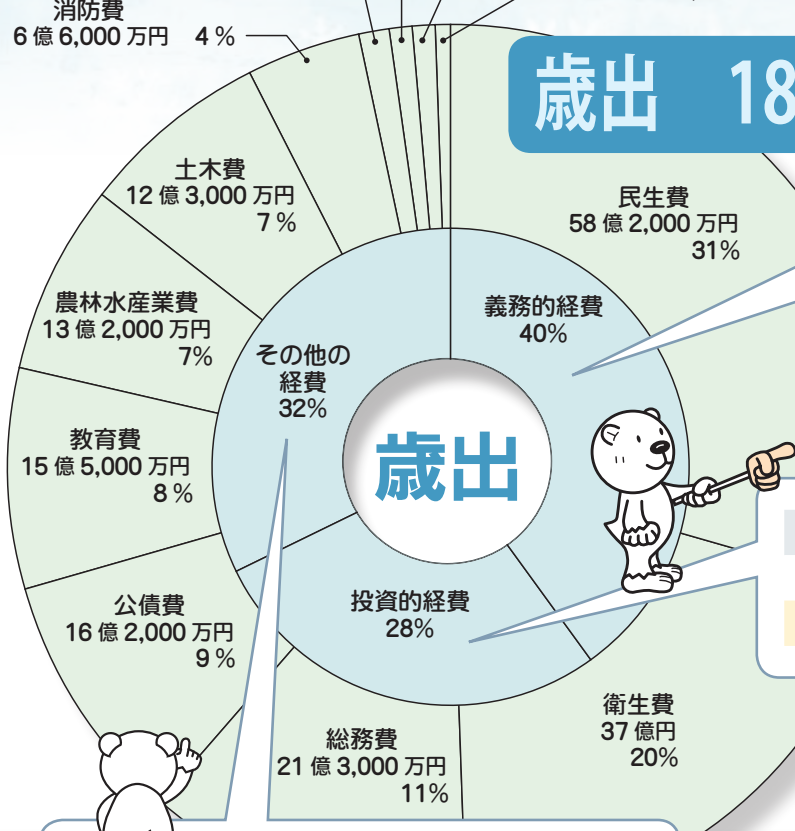

生活支援経費	38億4,000万円
人件費	20億2,000万円
借金返済	16億2,000万円
合計	74億8,000万円

普通建設事業費	50億2,000万円
災害復旧事業費	7,000万円
合計	50億9,000万円

※金額及び比率は、端数調整し、わかりやすく表記してあります。

国保会計等への繰出金	18億4,000万円
物件費	17億3,000万円
一部事務組合（未来館等）	8億5,000万円
補助費等	8億4,000万円
積立金	5億1,000万円
維持補修費	1億3,000万円
投資・出資金・貸付金	9,000万円
合計	59億9,000万円

用語の説明

義務的経費 市の借金や人件費・扶助費（生活支援経費）など、支出しなければならない経費。

投資的経費 道路建設などのように、社会資本の形成に向けられる経費。

公債費 これまで借り入れた市債などの返済に係る経費（借金返済）。



市民一人あたり
 (総額: 703,693円)
 のサービス内訳

基準 H 30.03.31 時点の
 26,383人で算定

民生費 220,692円 	衛生費 140,133円 	総務費 80,603円
公債費 61,362円 	教育費 58,943円 	農林水産業費 50,110円
土木費 46,489円 	消防費 25,145円 	商工費 9,422円
議会費 5,455円 	災害復旧費 4,986円 	労働費 353円

働きたいと考えている 障がいのある人へ



市では、地域で安心して自分らしい生活が送れるよう、相談や情報提供を行っています。

「働く」ことを応援する さまざまな機関があります

ハローワーク大口（公共職業安定所）

就職を希望する障がい者の就職の相談や仕事の紹介、就職した後の相談や支援を行っています。

開所日時 月～金（土日・祝日を除く）

8：30～17：00

■住所 大口里768番地1

■連絡先 ☎②8609 FAX②5627

あいらいさ障害者就業・生活支援センター

就職を希望する障がい者や在職中の障がい者が抱える悩みに、雇用及び福祉の関係機関と連携しながら就業面や生活面の支援を行っています。

開所日時 月～金（土日・祝日を除く）

9：00～17：00

■住所 霧島市国分中央1丁目4番23号

■連絡先 ☎0995・57・5678

FAX0995・57・5522



障がい福祉サービス事業所（就職に向けた準備訓練に取り組む通所サービス）

工房あけぼの（就労継続支援B型・就労移行支援）

事業内容 ①野菜・加工グループ、洗濯・木工グループ
②パン工房アンファン ③ナチュラルカフェミモザ

開所日時 ①月～金 8：30～16：30

②月・火・木・金・土 8：30～16：30

③月・木・金・土・日 8：30～16：30

■住所 大口大田132 ■連絡先 ☎③0322

ワークプラザひまわりの家（就労継続支援B型）

事業内容 加工事業（味噌・加工商品づくり）、生産事業（農業）、清掃作業、アクリル製品づくり等

開所日時 月～土 9：00～16：00

■住所 大口曾木885 ■連絡先 ☎⑤2106

ワークセンターあかり（就労継続支援B型）

事業内容 農作業、野菜販売、室内作業、公園清掃、梅収穫及び管理作業、曾木の滝温泉センターでの接客・清掃作業

開所日時 月～金 9：30～15：30 ※相談に応じます。

■住所 大口宮人1736-58 ■連絡先 ☎⑤0202

就労支援センター なないろ（就労継続支援B型）

事業内容 ペットのお世話、清掃、管理全般、服飾類のタグ付け作業、軽作業

開所日時 月～金 9：00～15：00

■住所 大口上町14-12 ■連絡先 ☎⑨4777

いさ工房（就労継続支援B型）

事業内容 ビーズキーホルダー・アクセサリー作り、包装、販売、編み物（アクリルたわし・編みぐるみキーホルダーなど）、室内でできる軽作業

開所日時

月～金 9：00～15：00

■住所 大口里127-8

■連絡先 ☎⑤1777

地域活動支援センター あけぼの

地域で生活している障がいのある人やそのご家族の日常生活の支援や相談を受け付け、行政・関係機関との連携調整を行います。

お気軽にご相談ください。

開所日時

月～金 9：00～16：00

■住所 大口大田68

■連絡先 ☎③0569

問い合わせ先 伊佐市自立支援協議会 就労支援部会（事務局：福祉課障がい者支援係） ☎③1311

伊佐市消防出初式

1月13日



パレード 12時出発（雨天中止）

コース 大口元気こころ館～伊佐市陸上競技場

式典 13時～

場所 伊佐市陸上競技場

※雨天時は伊佐市文化会館

内容 操法、規律訓練、伊佐市消防団梯子隊演技、大口幼稚園幼年消防クラブ集団演技、一斉放水（式典終了後）

※表彰は伊佐市文化会館で行います。

問い合わせ先 総務課交通消防防災係 ☎③1311

平成30年度 伊佐市職員採用 試験（追加募集）



試験区分及び採用予定人員

- 一般行政Ⅰ（一般事務） 若干名
- ※一般事務または技術に従事
- 一般行政Ⅱ（保健師） 若干名
- 一般行政Ⅱ（土木） 若干名
- ※専門的な技術または一般事務に従事

受験資格

次の試験区分ごとの要件を満たす人

- ※日本国籍を有しない人、地方公務員法第16条（欠格条項）に該当する人は受験できません

ん。

※点字による試験は行いません。

一般行政Ⅰ（一般事務）

昭和63年4月2日から平成13年4月1日までに生まれた人で、高等学校卒業以上の学力を有する人（3月卒業見込みの人を含む）

一般行政Ⅱ（保健師）

昭和58年4月2日以降に生まれた人で、保健師の資格を有する人（今春資格取得見込みの人を含む）

一般行政Ⅱ（土木）

昭和63年4月2日から平成13年4月1日までに生まれた人で、高等学校卒業以上の学力を有する人（3月卒業見込みの人を含む）

試験日時

一般行政Ⅰ（一般事務）

1月27日（日） 8時30分～

一般行政Ⅱ（保健師・土木）

1月27日（日） 13時～

試験会場 大口ふれあいセンター 3階多目的ホール

第1次試験

一般行政Ⅰ（一般事務）

高等学校卒業程度の教養試験及び発想力テスト

一般行政Ⅱ（保健師）

保健師に関する専門試験及び発想力テスト

一般行政Ⅱ（土木）

高等学校卒業程度の専門試験及び発想力テスト

第2次試験 面接試験

※1次試験合格者のみ

採用

最終合格者は、採用候補者名簿に登載し、4月以降、必要に応じて採用されます。

受験手続

総務課に備え付けの受験申込書兼履歴書（上半身写真貼付）に記入のうえ、受付期間内に提出してください。

※郵送の場合は82円切手を貼った返信用封筒を同封

詳しくは市ホームページをご覧ください。

受付期限 1月11日（金） 8時30分～17時15分

※土日・祝日及び12月29日（土）～1月3日（木）は除く

提出・問い合わせ先

総務課職員係（大口庁舎） ☎③1311

スポーツ推進課の事務所移転のお知らせ

伊佐市教育委員会スポーツ推進課は、1月4日（金）から菱刈カヌー競技場艇庫で業務を行います。（旧事務所：市役所菱刈庁舎）

連絡先

〒895-2708

伊佐市菱刈川北2328-1

伊佐市菱刈カヌー競技場艇庫内

伊佐市教育委員会スポーツ推進課

（スポーツ係、国体・高校総体推進係） ☎②1073・FAX②1078



20 新成人の皆さんへ 歳になったら国民年金

国民年金は、老後やいざというときの生活を現役世代みんなで支え合うための制度です。国内に居住する自営業、学生または就職をしていない人で、20歳～60歳の方は国民年金に加入し、保険料を納めることになります。



3つのメリット 今も将来も老後も。国民年金は一生のリスクの備えです。

今の
“まさか”に

障害基礎年金

病気や事故で障がいが残ったときに支えます。

将来の
“まさか”に

遺族基礎年金

加入者が亡くなったとき、子のある配偶者や子を支えます。

老後の
“安心”に

老齢基礎年金

65歳以降、老後の生活を支えます。

手続き方法

誕生月の初旬に日本年金機構から書類が届きます（1日生まれの方は前月初旬）。20歳の誕生日前日以降14日以内に市役所の国民年金窓口で手続きを行ってください。

学生納付特例申請を行う場合は、学生証の写しまたは在学証明書が必要です。代理人が手続きを行う場合は、本人の印鑑（認印）が必要です。

納付方法

口座振替

金融機関・郵便局・コンビニ等の窓口

クレジットカード納付

電子納付（ペイジー）

※保険料を安く納める方法として、早めに納める「前納制度」もあります。

保険料を納めるのが困難なときは

所得が少ないため、国民年金の保険料を納めることが困難な人には、納付が免除または猶予される制度があります。

- ①「免除（全額・一部）制度」
- ②「学生納付特例制度」（学生のみ）
- ③「納付猶予制度」（50歳未満）

承認された期間は、障害年金請求時の納付要件や老齢基礎年金を受け取るための期間に算入されますが、②③の制度については、将来受け取る老齢基礎年金へは反映されません。①については一部分の反映があります。

また、収入を得られるようになり保険料の納付が可能となれば「追納制度」を利用して、将来受け取る年金を増額することができます。

問い合わせ先 市民課市民係・地域総務課市民窓口係 ☎②1311
加治木年金事務所 ☎0995・62・3511

結核検診を受診していない皆さまへ

平成30年度結核検診（レントゲン撮影）を行います。前回（8月16日～9月3日）受診していない人は受診してください。受診券に記載された日時に受診できない場合は、下の日程表で都合のよい日時に受診してください。なお、受診券が無い人も無料で受診できます。

レントゲン車による巡回検診です。時間を守ってお越しください。



対象者 昭和29年4月1日までに生まれた人（年度末年齢65歳以上）

※平成30年4月以降に受診済みの人や病院などで受診予定の人、肺がん検診を受診した人は対象外です。

問い合わせ先 市民課健康推進係 ☎③1311

日付	場所	時間	場所	時間
1月21日（月）	伊佐市役所（大口庁舎）中庭	9:00～9:10	下目丸公民館	11:30～11:40
	木ノ氏公民館	9:30～9:40	元町団地内（大口）	13:10～13:20
	戸切（旧小田原ストアー駐車場）	10:00～10:10	水ノ手公民館	13:40～13:50
	篠原公民館	10:30～10:40	大口元気こころ館駐車場	14:10～14:20
	北さつま農協旧東支所跡	11:00～11:10		
1月22日（火）	花北営農研修センター	9:00～9:10	青木元地区教育集会所	11:30～11:40
	下手下集会施設	9:30～9:40	本城校区集会施設	13:10～13:20
	北さつま農協旧曾木支所跡	10:00～10:10	岩坪営農研修センター	13:40～13:50
	西太良地区コミュニティセンター	10:30～10:40	まごし館駐車場	14:10～14:20
	針持青少年センター	11:00～11:10		
1月23日（水）	旧中央公民館跡（西富士横）	9:00～9:20	尾之上公民館	11:40～11:50
	上林商店倉庫（旧農協郡山出張所）	9:40～9:50	山野基幹集落センター	13:20～13:30
	小木原中公民館	10:10～10:20	北さつま農協旧平出水支所跡	13:50～14:00
	小木原上中公民館	10:40～10:50	旧大田グラウンドゴルフ場	14:20～14:30
	石井公民館	11:10～11:20		
1月24日（木）	田中ふるさと館	9:00～9:20	湯之尾校区集会施設	11:40～11:50
	田中上集会施設	9:40～9:50	築地集会施設	13:20～13:30
	徳边上集落センター	10:10～10:20	共進地区教育集会所	13:50～14:00
	ひまわり館	10:40～10:50	まごし館駐車場	14:20～14:30
	猶原地区集会施設	11:10～11:20		
1月25日（金）	ドラッグストアモリ大口店	9:00～9:10	宮人公民館	11:30～11:40
	鳥巢上公民館（旧農協鳥巢出張所）	9:30～9:40	駅前公民館	13:10～13:20
	富士福祉館	10:00～10:10	金波田公民館	13:40～13:50
	羽月地区公民館	10:30～10:40	大口元気こころ館駐車場	14:10～14:30
	湯ノ谷公民館	11:00～11:10		

「ほっ！と相談」の開催

辛い、不安、心配、そんな気持ちを持ち続けていませんか。精神対話士が相談に応じ、将来の希望や心配ごと等の解決に向けて一緒に考えます。事前予約が必要で、秘密は厳守します。

期 日 ▶1月13日（日）、19日（土）、20日（日）、27日（日）

▶2月3日（日）、10日（日）、17日（日）、23日（土）、24日（日）

時 間 13時～17時

場 所 霧島市国分公民館3階小研修室（国分シビックセンター内）

対 象 者 39歳以下の人とその保護者等の相談も可

相談・問い合わせ先

一般財団法人メンタルケア協会鹿児島事務所（肥後） ☎080・8397・9507

相談無料

電話相談も可能です

