

# 伊佐市「ふれあい講座」受講生募集

ふれあい講座（12回） 期間：9月～平成28年3月

番号	講座名	学習内容（講師）	学習日	時間	場所	定員
1	楽しい絵画教室	デッサンから作品制作まで楽しく描きましょう。(林宏子)	第1・3土曜	10:00～12:00	第4会議室	15
2	絵手紙入門	葉書に四季の草花を描いて大切な人に送riませんか。(松下竹二郎)	第1・3水曜	9:00～11:00	工作実習室	15
3	手編み教室	一本の毛糸から好きなものを作り上げてゆく楽しさを。(濱木奈奈美)	第1・3火曜	19:30～21:30	工作実習室	20
4	古布創作	タンスの中の着物等を再生、自分に合うものを創作しましょう。(藏内順子)	第2・4火曜	19:00～21:00	工作実習室	15
5	焼き物教室	焼き物入門、初めての方チャレンジしませんか。(河野眞智子)	第2・4土曜	13:00～16:00	工作実習室	15
6	やさしいピラティス	簡単な運動を行い、筋肉のバランスを整えて均整のとれた体を。(大敷良子)	第2・4火曜	19:00～21:00	ダンス練習室	25
7	エッセイ教室	日々の出来事などを文章にしてみませんか。(田ノ上淑子)	第2・4土曜	9:30～11:30	絵画室	15
8	伊佐ふるさと探訪	【6月から開講】伊佐の歴史と現代の施設を学びながら、ふるさと発見！(原田純一)	第2・4金曜	13:00～16:00	視聴覚・市内外	20
9	なごやか市民教室	老若男女問わず、身の周りのことや趣味的なことを楽しく学びましょう！(社会教育課)	第1・3金曜	9:30～11:30	視聴覚室	20
10	シニアいきいき教室	65歳以上対象、多種多様な講座と学習交流を行います。(社会教育課)	第2・4木曜	9:30～11:00	多目的ホール	50
11	使える英会話	自己紹介や、簡単な道案内など初心者のための英会話教室です。(井ノ上千秋)	第1・3金曜	19:00～21:00	第4会議室	20
12	かるやかに社交ダンス	初心者のための社交ダンスです。基本のステップからはじめましょう。(前田浩)	第2・4土曜	19:00～21:00	ダンス練習室	20
13	健康体操教室	日常生活のなかで簡単にできる健康体操について学びましょう。(坂元克子)	第1・3金曜	10:00～11:30	ダンス練習室	20
14	鹿兒島弁講座	楽しく鹿兒島弁を学び、郷土の文化を学習しましょう。(川越孝市)	第2・4土曜	13:00～15:00	第4会議室	20
15	かんたんスイーツづくり	自宅で簡単にできるおやつを作ってみませんか。(森田奈美・中村英以)	第1・3土曜	15:00～17:00	調・和2	10

ふれあい講座（6回） 期間：9月～平成28年3月

番号	講座名	学習内容（講師）	学習日	時間	場所	定員
16	はじめてのヨガ	ヨガをはじめてみませんか。心も身体もリフレッシュ。(土生さとみ)	第1日曜	10:00～11:30	ダンス練習室	25
17	やさしいアロマテラピー	アロマの基礎を学んで生活に癒しと楽しさを加えてみませんか。(中村好江)	第1火曜	19:00～21:00	絵画室	15
18	俳句入門	五・七・五による言葉の調べにより心の中の情景を広げる俳句を学びましょう。(清水恒)	第1土曜	13:00～16:00	絵画室	15
19	伊佐の遺跡に学ぶ	県の考古学発祥の地「伊佐の遺跡」をいっしょに学びませんか。(新東晃一)	第1水曜	14:00～16:00	視聴覚室	25
20	男性のための料理教室	おいしい料理を作りませんか。土曜のランチをいっしょに作りましょう。(食生活改善推進委員会)	第3土曜	10:00～13:00	調・和2	20

ふれあい講座（5回） 期間：9月～平成28年3月

番号	講座名	学習内容（講師）	学習日	時間	場所	定員
21	海音寺文学に親しもう	海音寺潮五郎の作品にふれてみませんか。(鹿兒島純心女子大学 古閑章教授)	第4土曜	14:00～15:30	視聴覚室	30
22	伊佐農林高校体験講座	【6月から開講】農林業に関する栽培や加工方法、農産物を利用したクッキング体験	第1土曜	10:00～12:00	伊佐農林高校	20

6月から8月は大口ふれあいセンターの空調工事があるため、9月から講座を開講します。

申込期間 4月7日（火）～5月10日（日）※定員になり次第締め切ります。  
 ※4月21日までは、その講座を初めて受講する人のみを受け付けます。  
 ただし、4月21日現在で定員に満たない講座は、1回受講したことがある人に限り受け付けます。  
 ※3講座まで申し込みできます。  
 ※シニアいきいき教室（高齢者教室）については、この限りではありません。  
 受講料 ○12回講座 2,500円 ○6回・5回講座 1,500円  
 ※別途教材費が必要な講座もあります。  
 申込方法 大口ふれあいセンターに備え付けの「伊佐市ふれあい講座申込書」に必要事項を記入し、受講料を添えて大口ふれあいセンター1階窓口へ提出してください。  
 受講決定 ハガキによる通知  
 開講 8月下旬予定  
 問い合わせ先 社会教育課社会教育係 ☎231311



# 平成27年度 市民相談一覽



※赤字の相談は予約制となります。  
 ※相談日は変更になることもありますので、お電話でお確かめください。

相談名	相談内容	相談日	相談時間	相談場所	相談員	問い合わせ先
行政相談	行政に関する苦情や相談	4/7 6/2 8/4 10/6 12/1 2/2 5/12 7/7 9/1 11/10 1/5 3/1	9:00 ~ 12:00 9:00 ~ 12:00	大口元気こころ館 まごし館	行政相談委員	
無料法律相談	弁護士による無料法律相談 (法律関係全般)	4/23 5/27 6/25 7/22 8/27 9/30 10/22 11/25 12/17 1/27 2/25 3/23	13:30 ~ 16:30 1人 30分間	大口元気こころ館	弁護士	市民課人権啓発・市民相談係 ☎1311
特設人権相談	人権擁護委員による人権に関する相談 (近隣・家庭内のモメゴト、婚姻、離婚、相続、人権に関すること)	4/7 6/1 8/18 10/13 12/1 2/2 4/21 6/1 8/11 12/8 3/1	10:00 ~ 15:00 10:00 ~ 15:00	大口元気こころ館 まごし館	人権擁護委員	
消費生活相談	消費生活に関する相談 (トラブルや苦情等)	市役所開庁日	9:00 ~ 17:00	市民課	消費生活相談員・市職員	市民課人権啓発・市民相談係 ☎1336 (直通)
女性相談・DV等相談	配偶者や交際相手からの暴力及びストーカー行為等に関する相談	市役所開庁日	8:30 ~ 17:00	企画政策課	市職員	企画政策課共生協働推進係 ☎1311
移動年金相談	年金事務所による国民年金・厚生年金に関する相談	4/9 6/11 8/6 10/8 12/10 2/18 5/14 7/9 9/10 11/12 1/14 3/10	9:30 ~ 15:30 (12:15~13:00を除く) 最終受付時間15:00	大口元気こころ館 まごし館	社会保険労務士	市民課市民係 ☎1311 予約受付先: 加治木年金事務所お客様相談室 ☎0995・62・3511
健康相談	健康に関する相談	5/14 6/4 6/5 7/9 8/13 9/10 10/1 11/5 12/10 1/14 2/4 3/3	10:00 ~ 11:30	まごし館	保健師等	健康長寿課健康推進係 ☎1311
育児相談	育児に関する相談	4/14・24 5/8・22 6/9・23 7/14・30 8/12・25 9/14・29 10/13・27 11/9・24 12/8・22 1/8・26 2/9・23 3/8・22	13:30 ~ 15:30	まごし館	保健師等	こども課こども健康係 ☎1311
介護保険相談	介護保険に関する相談	市役所開庁日	8:30 ~ 17:15	健康長寿課	市職員	健康長寿課介護保険係 ☎1311
高齢者の総合相談	高齢者サービスに関する相談	市役所開庁日	8:30 ~ 17:00	健康長寿課	市職員	健康長寿課地域包括支援係 ☎1311
家庭児童相談	家庭における児童に関する相談	市役所開庁日	9:00 ~ 16:00	福祉事務所	家庭児童相談員	こども課こども相談係 ☎1311
教育相談	学業生活、不登校、いじめ問題などに関する相談	市役所開庁日	9:00 ~ 17:00	菱刈庁舎3階 教育相談室	教育相談員	教育委員会学校教育課 ☎1532
環境に関する相談	環境に関する相談(水質・悪臭・騒音・振動・犬猫など)	市役所開庁日	8:30 ~ 17:00	環境政策課	市職員	環境政策課(衛生センター) ☎1060
心配事相談	日常生活上の不安や悩み事などに関する相談	奇数月 第1水曜日	10:00 ~ 15:00	社会福祉協議会 大口支所	専門員	社会福祉協議会大口支所 ☎0011
農地の賃借・管理相談	農地の賃借・管理全般に関する相談	偶数月 第1水曜日 市役所開庁日	10:00 ~ 15:00 8:30 ~ 17:00	社会福祉協議会 菱刈本所 農業委員会	市職員	社会福祉協議会菱刈本所 ☎4120 農業委員会(菱刈庁舎) ☎1311

狂犬病予防注射日程表

4/22 水曜日	城下公民館	9:20 ~ 9:30	川西公民館	13:15 ~ 13:25
	北さつま農協曾木支所	9:40 ~ 9:55	針牟田公民館	13:30 ~ 13:45
	田原公民館	10:05 ~ 10:10	西方公民館	14:00 ~ 14:10
	北さつま農協針持支所	10:25 ~ 10:35	西太良田代公民館	14:20 ~ 14:30
	土瀬戸消防詰所	10:45 ~ 10:55	釘野々・上園さん宅前	14:40 ~ 14:45
	西太良地区コミュニティセンター	11:05 ~ 11:15	高塚公民館	14:55 ~ 15:00
	深川公民館	11:30 ~ 11:35	堂山公民館	15:10 ~ 15:20

5/8 金曜日	徳辺下集落センター	9:15 ~ 9:25	下手上多目的集会施設	13:30 ~ 13:40
	楠本集会施設	9:35 ~ 9:45	下手風呂元・田上さん宅前	13:45 ~ 13:50
	新拓集落センター	10:00 ~ 10:10	築地・若宮神社前	14:05 ~ 14:15
	新川集落センター	10:20 ~ 10:30	築地集会施設	14:25 ~ 14:35
	姫宮神社前	10:40 ~ 10:55	共進地区教育集会所	14:45 ~ 14:55
	徳辺上集落センター	11:05 ~ 11:15	共進納骨堂前	15:05 ~ 15:15
	停車場青少年会館	11:25 ~ 11:30	前目上・杉本さん宅前	15:25 ~ 15:30
	下名集会施設	11:40 ~ 11:50	前目公民館	15:40 ~ 15:45
	下手須川・ごみ収集所横	13:15 ~ 13:20		

5/11 月曜日	荒瀬多目的集会施設	9:15 ~ 9:25	薬師神社鳥居前	13:15 ~ 13:25
	川南・農協川南出張所跡前	9:35 ~ 9:45	下市山集会施設	13:35 ~ 13:40
	町舟津田上集会所	9:55 ~ 10:00	上市山・岡山さん宅前三叉路	13:45 ~ 13:50
	小川添公民館	10:10 ~ 10:20	東市山集会施設	14:00 ~ 14:10
	永池鉱泉前	10:35 ~ 10:40	上市山集会施設	14:20 ~ 14:25
	柳野三叉路	10:45 ~ 10:50	北部集会所跡	14:35 ~ 14:45
	楠原集会施設	11:00 ~ 11:05	田中下・小山商店横	14:55 ~ 15:05
	岩戸橋横	11:15 ~ 11:25	田中中・北山商店前	15:10 ~ 15:20
	本城宇都集会施設	11:35 ~ 11:40	田中・南方神社	15:30 ~ 15:35
瓜之峰公民館	11:55 ~ 12:00	田中上集会施設	15:45 ~ 15:50	

5/13 水曜日	本城地区集会施設	9:15 ~ 9:25	湯之尾校区集会施設	13:20 ~ 13:30
	青木元地区教育集会所	9:35 ~ 9:45	山下・鶴泊青少年会館	13:40 ~ 13:50
	比良地区集会施設	9:55 ~ 10:00	湯之元・市営公衆浴場横	14:00 ~ 14:05
	荒田地区集会施設	10:10 ~ 10:20	猶原集会施設	14:15 ~ 14:20
	大峰・ごみ収集所横	10:30 ~ 10:35	平沢津公民館	14:30 ~ 14:35
	下荒田公民館	10:45 ~ 10:55	小原松山・園田さん宅前	14:50 ~ 14:55
	花北下・中間商店前	11:05 ~ 11:15	山田地区集会施設	15:05 ~ 15:10
	花北宮農研修センター	11:25 ~ 11:35	山田・ひまわり館	15:20 ~ 15:30
	重留南集落センター	11:45 ~ 11:50	市役所(菱刈庁舎)東側車庫前	15:45 ~ 15:55

問い合わせ先 環境政策課環境保全係 ☎21060

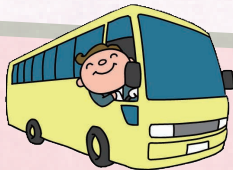

温泉送迎バス運行

■大口温泉高熊荘送迎バス運行変更

4月1日から、高齢者福祉バスによる大口温泉高熊荘への送迎を、毎週水曜日から毎週木曜日に変更します。

大口温泉高熊荘行きバス時刻表 (毎週木曜日)

大口元気こころ館		大口温泉高熊荘	
出発時刻	9:30	出発時刻	10:50
	10:30		11:50
	11:30		13:20
	13:00		14:50
	14:30		16:00

■曾木の滝温泉送迎バス運行スタート

4月1日から、曾木の滝温泉への無料送迎バスが毎週水曜日に運行されます。

※曾木の滝温泉旅亭遊善が運行。

曾木の滝温泉行きバス時刻表 (毎週水曜日)

大口元気こころ館		曾木の滝温泉	
出発時刻	10:00	出発時刻	11:30
	12:00		13:30
	14:00		15:30

問い合わせ先

健康長寿課高齢福祉係 ☎231311



# 狂犬病予防注射 & 畜犬登録 をお願いします

犬は、生涯1回の登録と毎年1回の狂犬病予防注射が法律で義務づけられています。毎年必ず接種させましょう。

**対象犬** 生後91日以上の子犬

※家の中で飼われている小型犬も対象です。

**手数料** 注射料 3,400円 (注射料 2,850円・注射済票 550円)  
登録料 3,000円



- ・しっかり捕まえられる人と一緒に来てね。
- ・できるだけ、おつりのないようにお願いします。

## 狂犬病予防注射日程表

4/8 水曜日	永尾公民館	9:10 ~ 9:20	山ノ口・川崎商店前	13:15 ~ 13:25
	北さつま農協丸出張所跡	9:30 ~ 9:45	北さつま農協木ノ氏出張所跡	13:35 ~ 13:50
	北さつま農協東支所	9:55 ~ 10:10	一ノ渡瀬牛尾入口三叉路	14:00 ~ 14:10
	上青木東・中島修さん宅前	10:20 ~ 10:25	奈良野公民館	14:20 ~ 14:30
	新青木・木ノ下商店前	10:35 ~ 10:45	永野原・福吉理髪店前	14:40 ~ 14:50
	上青木中公民館前	10:55 ~ 11:05	牛尾消防詰所前	15:00 ~ 15:10
	松ノ口三叉路	11:15 ~ 11:25	旧焼酎資料館前	15:20 ~ 15:30
	篠原公民館	11:35 ~ 11:45		

4/10 金曜日	大口中央中学校正門入口	9:10 ~ 9:25	中央公民館跡	13:20 ~ 13:40
	水ノ手公民館	9:35 ~ 9:50	浜里公民館	13:50 ~ 13:55
	原田公民館	10:00 ~ 10:15	木崎・大岩さん宅前	14:00 ~ 14:10
	小水流・あたご店前	10:25 ~ 10:55	木崎公民館入口	14:20 ~ 14:25
	北薩森林管理署前市役所車庫	11:05 ~ 11:20	高柳公民館	14:35 ~ 14:45
	仲町公民館前	11:30 ~ 11:40	大田公民館	14:55 ~ 15:05

4/13 月曜日	春村公民館三叉路	9:20 ~ 9:35	中村林産前	13:15 ~ 13:20
	小木原東諏訪神社	9:45 ~ 10:00	小川内公民館	13:30 ~ 13:40
	小木原上公民館	10:10 ~ 10:20	五女木公民館	13:55 ~ 14:00
	停車場公民館 (駅跡公園)	10:30 ~ 10:50	山野西小学校前	14:15 ~ 14:20
	山野中学校体育館横	11:00 ~ 11:10	狸々公民館	14:50 ~ 14:55
	尾之上公民館	11:20 ~ 11:30	井立田ポンプ室前	15:00 ~ 15:05

4/15 水曜日	山野基幹集落センター	9:20 ~ 9:40	平原・下村橋横	13:10 ~ 13:25
	石井・旧小泉商店前	9:50 ~ 10:00	淵辺・谷川政昭さん宅横	13:35 ~ 13:45
	中村橋三叉路	10:10 ~ 10:20	北さつま農協平出水支所	13:55 ~ 14:15
	石井公民館	10:25 ~ 10:40	平出水上公民館	14:30 ~ 14:40
	木地山橋横	10:55 ~ 11:00	日東公民館	14:55 ~ 15:00
	旧布計駅前	11:15 ~ 11:20		

4/17 金曜日	園田・梅木田商店前	9:10 ~ 9:25	萩谷神社前	11:35 ~ 11:40
	鳥巢上公民館	9:35 ~ 9:45	北さつま農協白木倉庫	13:20 ~ 13:30
	富士福祉館	9:55 ~ 10:05	白木地区集会施設	13:40 ~ 13:50
	大島北公民館	10:15 ~ 10:25	羽山公民館	14:15 ~ 14:25
	大島南公民館	10:35 ~ 10:50	白木・久野さん宅入口	14:40 ~ 14:50
	羽月地区公民館	11:00 ~ 11:15	羽月北山之神公民館	15:00 ~ 15:05
須原・馬頭観音様前	11:25 ~ 11:30			

4/20 月曜日	金波田・岩城さん宅前	9:10 ~ 9:20	八代公民館	13:10 ~ 13:25
	金波田公民館	9:30 ~ 9:40	宮人公民館	13:35 ~ 13:50
	堂崎公民館	9:45 ~ 9:50	馬渡公民館	14:00 ~ 14:05
	羽月鉄道記念公園前	10:00 ~ 10:10	羽月田代公民館	14:20 ~ 14:30
	高津原・土師さん宅前	10:20 ~ 10:25	辺母木公民館	14:40 ~ 14:50
	湯ノ谷・本石さん宅前	10:35 ~ 10:45	羽月西青少年センター	15:00 ~ 15:15
	下殿公民館前	11:00 ~ 11:10	川岩瀬公民館	15:25 ~ 15:35
	下ノ木場精米所前	11:20 ~ 11:30		

# 伊佐市高齢者福祉サービスのお知らせ

タクシー利用券の  
利用目的が  
拡大されました。



次のような高齢者サービスを実施しています。希望する人は早めに申請してください。(家族や代理の人でも申請できます。)自分で申請ができない人は、民生委員・自治会長・福祉協力員にご相談ください。

サービス名	対象者	内容	利用者の負担	手続き
福祉タクシー利用券	平成 27 年度中に 75 歳以上になる高齢者 (昭和 16 年 3 月 31 日生まで) 身体障害者手帳 (1・2 級) 療育手帳 精神障害者福祉手帳 } 所持者	通院、買物、公共施設等のために使える 1 枚 500 円のタクシー利用券を年 24 枚発行 (1 回 3 枚まで使用可)	タクシー料金から助成額を差し引いた額	健康長寿課 (大口庁舎)
はり・きゅう施術助成	平成 27 年度中に 70 歳以上になる高齢者 (昭和 21 年 3 月 31 日生まで) で、医療給付の対象とならない「はり・きゅう施術」を受ける人	1 枚 500 円の受診券を年 20 枚発行	1 回当たり 500 円の助成額を差し引いた額	健康長寿課分室 (菱刈庁舎)
総合保健福祉センター (まごし館) 利用証	70 歳以上の高齢者 身体障害者手帳 療育手帳 精神障害者福祉手帳 } 所持者	まごし館の温泉浴室等の使用料の減額	1 回当たり 150 円	必要な物 ・印鑑 ・該当する手帳等 ・免許証や保険証など受給者の身分を証明できるもの
寝具乾燥サービス	在宅の 65 歳以上の寝たきり高齢者及び身体障害者手帳 (1・2 級) 所持者	寝具類 (掛布団、敷布団、毛布) の洗濯・乾燥 (年 3 回まで)	1 回当たり 660 円	
理髪サービス	在宅の 65 歳以上の寝たきり高齢者	理髪業者が居宅において理髪を行います (年 4 回まで)	1 回当たり 400 円	
長寿祝金支給	4 月 1 日から翌年の 3 月末日までに、88 歳、100 歳になる人	・1 万円と記念写真 (88 歳) ・8 万円 (100 歳)	—	市から支給対象者へ通知
老人介護手当支給	65 歳以上で要介護認定 4 以上の人を 6 か月以上同居またはこれに準ずる状態で介護している介護者	支給決定した翌月分から対象となる月に 1 万円を助成する (3 月と 9 月に分けて支給)	—	健康長寿課 (大口庁舎)
日常生活用具給付	65 歳以上であって、心身機能の低下に伴い防火等の配慮が必要なひとり暮らしの高齢者等	自動消火器の設置経費の助成	利用者の世帯の所得税額による区分に応じて決定します	健康長寿課分室 (菱刈庁舎)
日常生活用具貸付	おおむね 65 歳以上であって、心身機能の低下に伴い身体介護が必要な寝たきり高齢者等 (介護認定者を除く)	電動ベッドの貸付	無料	必要な物 ・印鑑
徘徊高齢者対策	徘徊のみられる認知症高齢者またはその高齢者を介護している家族等	徘徊探知機の機器購入等に要する初期費用を助成 (上限 1 万円)	助成額 (上限 1 万円) を超える額	
緊急通報装置設置	65 歳以上の高齢者のみの世帯及び身体障がい者のみの世帯	自宅の電話に通報装置を設置し、協力者へ緊急時に連絡できる体制を作る	使用電話回線の基本料金及び通話料・破損修理代金 ※ 設置は市で行います。	◁緊急通報装置は、協力者 (2 人以上) の同意書も必要
生活支援サービス	65 歳以上の要介護認定を受けていない高齢者で、病中病後など一時的に支援を必要とする人	家事・買い物などの生活支援サービス費用の一部を助成	1 時間当たり 100 円	健康長寿課 (大口庁舎)
緊急医療情報キット	・災害時要援護者台帳登録者 ・ひとり暮らしの 65 歳以上の高齢者 ・65 歳以上の高齢者のみの世帯に属する人	情報シートにかかりつけ医療機関・持病や服薬などの情報を記入して自宅の冷蔵庫に保管し、救急や災害時に、救急隊等に医療情報を提供する	無料	健康長寿課分室 (菱刈庁舎) 必要な物 ・印鑑
日帰り入浴サービス	市内の 60 歳以上の高齢者で老人クラブ連合会所属の会員または任意団体	介護予防の一環で、まごし館において給食や入浴などのサービス提供	1 回当たり 1 人 1,000 円	伊佐市社会福祉協議会に団体で申し込み ☎④ 4120
高齢者給食サービス	65 歳以上の高齢者のみの世帯及び身体障がい者	月曜日から土曜日まで 昼食や夕食の提供	1 食当たり 650 円 (ご飯無しは 550 円)	伊佐市社会福祉協議会に申し込み 大口地区 ☎③ 0011 菱刈地区 ☎④ 4120

問い合わせ先 健康長寿課高齢福祉係 ☎③ 1 3 1 1

# 生活困窮者の自立に向けたお手伝い

4月1日 福祉課に「生活自立相談支援窓口」を開設

## 対象者

生活保護を受けている人以外で、最低限度の生活を維持することができなくなるおそれのある伊佐市在住の人

## 支援内容

- ①相談支援員がお話を聞き、必要なサービス等をご案内します。
    - ・支援窓口や利用できる制度等の案内
    - ・既存のサービス、支援窓口へのつなぎ
    - ・関係機関や窓口への同行支援
  - ②継続的な支援が必要であると判断した場合は、相談支援員が本人とともに支援計画を作成します。
  - ③支援計画に基づき、生活の安定に向けた自立支援を実施します。
- 注) 支援計画の作成には本人同意が必要です。計画作成を希望しない場合でも相談はできます。

## 相談・問い合わせ先

福祉課保護係（生活自立相談支援窓口）

☎②1311

次の理由で生活にお困りの人、  
お気軽にご相談ください。

- 生活に困っているが、相談先がわからない
- 収入がなく、家賃や税金を滞納している
- 失業した。間もなく仕事なくなる
- 借金があり、生活に困窮している
- 家族が病気やひきこもりのため、仕事ができない
- 心身に不調があり、就職が困難である
- お金がなくて病院に行けない

## 手続き等

まずは、お電話ください。  
相談窓口での面接または自宅等に訪問し（特別な事情で外出できない場合）相談支援員が直接お話を聞きます。

## その他

- 相談は無料です。
- 相談内容については、各種支援関係機関以外には提供しません。（※ 秘密厳守）



農林水産資源の高付加価値化を促進し、地域経済の活性化を図るために

## 農林水産業の 6次産業化を支援します

6次産業化とは…地域資源を有効に活用し、農林漁業者がこれまでの原材料供給者としてだけでなく、自ら加工（第2次産業）、販売（第3次産業）に取り組み、経営の多角化を進めることで、農林漁業の雇用確保や所得の向上をめざすことです。

### 補助対象者

6次産業化に取り組む個人・団体

### 補助対象経費

6次産業化に必要な備品購入費や修繕料など

補助額 上限 100万円

### 補助率

補助対象経費の2分の1以内

### 問い合わせ先

農政課農政第1係 ☎②1311

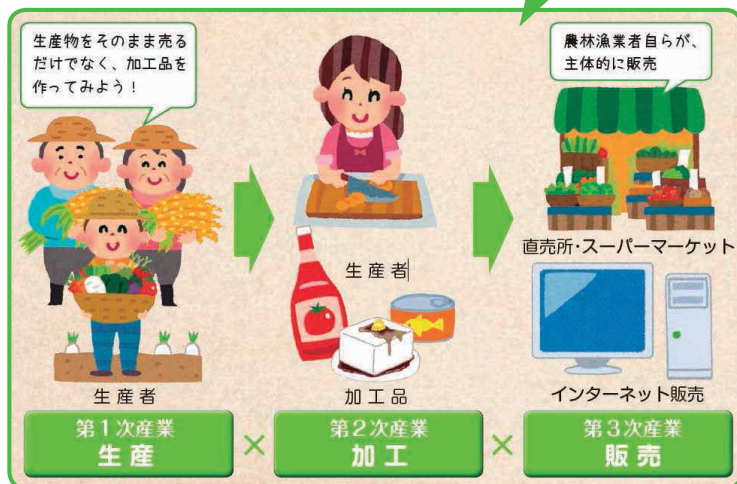

## ロタウイルス予防接種の 全額公費負担

4月1日  
スタート



伊佐市では、平成 27 年 4 月 1 日からロタウイルスワクチンの接種に係る費用を全額助成します。

- ・この予防接種は、予防接種法に基づかない任意の予防接種です。
- ・接種については保護者の希望のもと、医師の判断で行われます。
- ・接種の規定回数は 2～3 回、自費の場合およそ 29,000 円必要です。

### ロタウイルス感染症とは

子どもの下痢やそれに伴う嘔吐があることから「嘔吐下痢症」とも呼ばれますが、正式にはウイルスが原因の「ウイルス性胃腸炎」です。

例年 3 月から 5 月に流行がみられ、5 歳までにはほぼすべての子どもが感染するといわれています。感染力が強く、根本的な治療法がないためワクチンによる予防が効果的です。

### 【ワクチンの種類と条件】

ワクチン種類	対象年齢	接種間隔及び回数（経口接種）
ロタリックス （1 価）	生後 6 週から 24 週まで ※ 1 回目は 14 週 6 日までに接種	4 週間以上間隔をあけて、2 回接種
ロタテック （5 価）	生後 6 週から 32 週まで ※ 1 回目は 14 週 6 日までに接種	4 週間以上間隔をあけて、3 回接種

※医療機関によってワクチンの種類は異なります。予防効果は両ワクチンとも良好で、効果に差はありません。

**注）公費負担で接種できるのは、ワクチン接種日において伊佐市に住民登録している人で、市の指定した医療機関で接種した場合に限ります。**

**指定外の医療機関で、自費接種した費用の払い戻しはできませんので注意してください。**

なお、生後 1 か月から**接種開始可能な月齢まで**のお子さんを対象に、接種方法に関する案内を郵送します。ご不明な点はお問い合わせください。

問い合わせ先 こども課こども健康係 ☎23 1 3 1 1

## ごみの不法投棄はやめましょう



美しい自然を守るため、市民一人ひとりの自覚が必要です。マナーを守って環境美化に努めましょう。

ごみは、しっかり分別をして決められた場所に出してください。

※不法投棄は、5 年以下の懲役もしくは 1,000 万円以下の罰金です。

問い合わせ先 環境政策課環境保全係 ☎22 1 0 6 0

## MBCのチャンネルで **d** ボタンをピッ!

市からのお知らせやイベント情報などの最新情報がすぐに見られる!

問い合わせ先 伊佐PR課交流PR第1係 ☎29 4 1 1 3

