

耕地災害が発生したら

農地や農業用施設に災害が発生したら、次のとおり申請してください。

耕地災害の申請について

- 1 地元からの連絡を受け、災害調査員（市職員）が現地調査を行います。
※調査済の箇所には、**黄色の布**を表示。
- 2 調査員の報告に基づき農政課職員が現地調査を行い、公共災害に該当するか判定します。
◎公共災害に該当する場合 → 現地に**赤色の布**を表示
◎公共災害に該当しない場合 → 現地に**白色の布**を表示
※公共災害に該当したかは、当事者が現地確認してください。
- 3 災害に該当した箇所（**赤色の布**表示）は次のように申請してください。
○「耕地災害復旧工事申請書」を農政課に提出してください。提出がないと、災害復旧事業の対象となりません。
申請書がある所 ◎市民課・総務課（大口庁舎） ◎地域総務課・農政課（菱刈庁舎）
◎各土地改良区 ◎各コミュニティ協議会事務局
- 4 農地災害については、関係（受益）者からの工事負担金が必要となります。
※負担金は国の補助率により異なります。

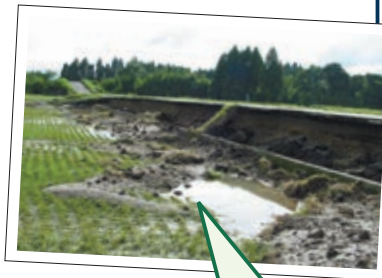

農地、農道、用排水路、ため池、井堰等の点検・整備を心がけ未然に災害を防ぎましょう。

公共災害復旧事業として国の補助事業に申請できる主な要件

- ①異常な天然現象（大雨等）で被災を受けている場合（雨量等の基準があります）
- ②被害が事業費で40万円以上の場合
- ③日常の維持管理が行われていること
- ④被災地の登記（現況）地目が農地（田・畑）及び農業用施設（水路・道路等）であること
- ⑤農業用施設の場合、受益戸数が2戸以上であること

申請・問い合わせ先 農政課耕地係（菱刈庁舎）☎③1311

伊佐石窯マイスター講座 初級編



日時 6月25日（日）9時～15時（予定）受付8時30分～
会場 十曾青少年旅行村 Jisso こどもの森 わらの家
定員 先着20人 **参加費** 3,000円

申込方法

①氏名②住所③電話番号④職業⑤年齢⑥石窯利用の経験有無を入力してメール（earthoven.meister@gmail.com）で送信してください。

申込期限 6月16日（金）

問い合わせ先 IEOMA 伊佐石窯マイスター協会 ☎090・3013・5710（前畑）

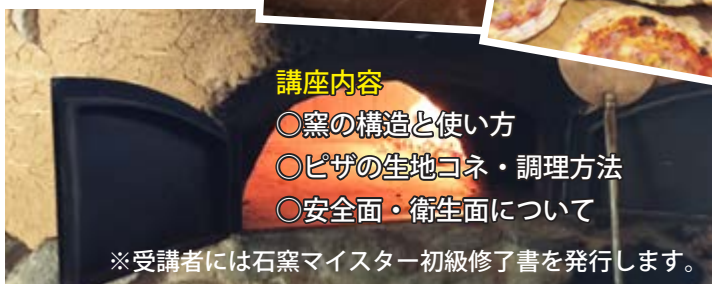

講座内容

- ◎窯の構造と使い方
- ◎ピザの生地コネ・調理方法
- ◎安全面・衛生面について

※受講者には石窯マイスター初級修了書を発行します。

道路や水路をきれいにしましょう

▼用水路は大切な財産です。ごみの投げ捨てはやめましょう。



田植えのシーズンがやってきました。機械等に付着した泥が道路に落ちることがあります。作業後は泥をよく落としてから走行してください。

また、水路へのごみの投げ捨てや除草後の草の投棄が原因で用水路がつまり、用水管理に支障をきたし、災害発生の原因になっています。くれぐれもご注意ください。

問い合わせ先 大口土地改良区 ☎29013
 菱刈土地改良区 ☎260184
 農政課耕地係 ☎231311

農業者年金現況届の提出



- * 農業者年金基金から送付された現況届カード …… 5月下旬に基金から送付
- * 経営移譲年金受給者は手数料 300 円 …………… 老齢年金受給者は無料
- * 印鑑（住所の変更等があった場合）…………… 認印（シャチハタ印は不可）
- * お知らせのはがき …………… 5月下旬に農業委員会から送付

期日	時間	会場	対象地区
6月5日（月）	9：30～11：00	山野基幹集落センター	山野・平出水
	13：30～15：30	羽月地区公民館	羽月
6月6日（火）	9：30～11：00	羽月西青少年センター	羽月西
	13：30～15：30	西太良地区コミュニティセンター	曾木・針持
6月7日（水）	9：30～11：00	田中ふるさと館	田中
6月8日（木）	9：30～11：00	本城校区集会施設	本城
6月9日（金）	9：00～11：00	大口元気こころ館	大口・牛尾・大口東
6月5日（月）～ 9日（金）	8：30～17：00	農業委員会（菱刈庁舎）	菱刈・湯之尾 伊佐市全域

※現況届を怠ると年金の支払いが差し止められます。必ず届け出てください。

※平成 28 年 7 月 1 日（新年金は平成 28 年 6 月 1 日）以降に年金給付の手続きをした人は、今回の現況届を提出する必要はありません。

農業者年金とは・・・

- 60 歳未満で、国民年金の第 1 号被保険者であって、年間 60 日以上農業に従事している人であれば誰でも加入できます。
- 終身年金で 80 歳までの保証付きです。
- 保険料は月額 20,000 円を基本に、1,000 円単位で自由に増額でき、いつでも変更できます（最高 67,000 円）。
- 保険料は全額社会保険料控除（所得控除）の対象となります。
- 意欲ある担い手には国から保険料助成があります。



農業者年金に
加入しましょう

問い合わせ先 伊佐市農業委員会 ☎261571

市からのお知らせやイベント情報などの最新情報がすぐに見られる！

災害時は「データ放送」を利用して **MBCのチャンネルで d ボタンをピッ!**
最新情報を確認しましょう！

操作方法 ①MBCテレビのチャンネルに合わせる
②リモコンのdボタンを押す

※緊急時は随時更新します。24時間見られます。

問い合わせ先 伊佐PR課交流PR第1係 ☎294113



公用車を売却します

市が使用していた公用車を売却します。入札参加希望者は、次の事項に注意して一般競争入札に参加してください。

物品番号	物品1	物品2	物品3
車名	ニッサン	トヨタ	ニッサン
形式	U-RGW40	E-RCH11W	R-VFY10
種別・用途	普通乗合	普通乗用	小型貨物
車体形状	キャブオーバー	ステーションワゴン	バン
初年度登録年月	平成4年5月	平成8年3月	平成7年8月
車検満了日	平成29年5月27日	平成29年4月23日	平成29年9月9日
走行距離(km)	155,535	249,369	99,154
総排気量(L)	4.16	2.69	1.49
燃料	軽油	ガソリン	ガソリン
車体色	白/紺	グレー	白
変速機	MT	AT	MT
最低売却価格	100,000円	2,000円	2,000円
備考			

入札参加申込書の受付

①受付期間

6月1日(木)～15日(木)
※土日、祝日を除く。

②配布場所

会計課(大口庁舎1階)

③提出方法

郵送及び持参

開札日時 6月21日(水)10時

売買代金の納入

市が発行する納入通知書により
契約時に全額納入

・昇降リフト付(故障) ・AC不良 ・預託金(70万円)未納





物品番号	物品4	物品5	物品6	物品7	物品8
車名	スズキ	ダイハツ	ダイハツ	ニッサン	トヨタ
形式	V-HC11V	V-L500V	E-L500S	E-K11	HK-NHW10
種別・用途	軽貨物	軽貨物	軽乗用	小型乗用	小型乗用
車体形状	バン	バン	箱形	箱形	箱形
初年度登録年月	平成9年一月	平成9年一月	平成10年一月	平成8年1月	平成10年7月
車検満了日	平成29年4月22日	平成29年3月20日	平成29年11月9日	平成29年1月30日	平成29年7月26日
走行距離(km)	138,684	157,736	190,913	145,999	273,447
総排気量(L)	0.65	0.65	0.65	0.99	1.49
燃料	ガソリン	ガソリン	ガソリン	ガソリン	ガソリン
車体色	白	白	白	黄	紫
変速機	AT	AT	AT	AT	AT
最低売却価格	1,000円	1,000円	1,000円	2,000円	2,000円

※最低売却価格は消費税込み。

その他 入札物品の引き渡し方法は現状渡しとし、引き渡し後の不調や故障についての保障はしません。また、引き渡しに係る経費は落札者の負担とします。

詳しくは市ホームページ掲載の売却案内書をご覧ください。お問い合わせください。

提出・問い合わせ先 会計課管理係 ☎291311

-  **対象犬** 生後 91 日以上の犬
※家の中で飼われている小型犬も対象です。
-  **手数料** 注射料 3,400 円
(注射料 2,850 円・注射済票 550 円)
登録料 3,000 円

- ・注射には、飼い犬をしっかり捕まえられる人が来てください。
- ・できるだけ、おつりのないようにお願いします。

まだお済みでない飼い主へ

狂 犬 病 予 防 注 射 & 畜 犬 登 録

犬は、生涯 1 回の登録と毎年 1 回の狂犬病予防注射が法律で義務づけられています。

月日	場所	時間 (午前)	場所	時間 (午後)
6月5日 (月)	小水流 迫田設備(あたご店) 前	9:15 ~ 9:25	春村公民館 三叉路	13:15 ~ 13:20
	水ノ手公民館	9:35 ~ 9:45	停車場公民館 (駅跡公園)	13:30 ~ 13:35
	北さつま農協東支所跡	9:55 ~ 10:00	旧山野中学校体育館横	13:45 ~ 13:50
	篠原公民館	10:10 ~ 10:15	北さつま農協平出水支所跡	14:00 ~ 14:05
	北さつま農協木ノ氏出張所跡	10:25 ~ 10:30	富士福祉館	14:20 ~ 14:25
	大口中央中学校正門入口	10:40 ~ 10:45	北さつま農協白木倉庫	14:35 ~ 14:40
	木崎 大岩さん宅前	10:55 ~ 11:00	羽月地区公民館	14:55 ~ 15:00
	第4分団詰所 (旧焼酎資料館) 前	11:10 ~ 11:15		
	中央公民館跡	11:25 ~ 11:35		
6月7日 (水)	大島南公民館	9:20 ~ 9:30	西方公民館	13:20 ~ 13:25
	金波田公民館	9:40 ~ 9:45	堂山公民館	13:35 ~ 13:40
	羽月鉄道記念公園前	9:55 ~ 10:00	北さつま農協針持支所跡	13:50 ~ 13:55
	羽月西青少年センター	10:15 ~ 10:20	比良地区集会施設	14:05 ~ 14:10
	八代公民館	10:35 ~ 10:40	下荒田公民館	14:20 ~ 14:25
	川西公民館	10:50 ~ 10:55	下手下集会施設	14:35 ~ 14:40
	北さつま農協曾木支所	11:05 ~ 11:10		
	西太良地区コミュニティセンター	11:20 ~ 11:25		
6月9日 (金)	荒瀬多目的集会施設	9:15 ~ 9:20	湯之元 市営公衆浴場横	13:25 ~ 13:30
	町舟津田上集会施設	9:30 ~ 9:35	山田地区集会施設	13:45 ~ 13:50
	小川添公民館	9:45 ~ 9:50	徳辺下集落センター	14:00 ~ 14:05
	永池鉱泉前	10:00 ~ 10:05	産野 上田さん宅前	14:15 ~ 14:20
	岩坪宮農研修センター	10:15 ~ 10:20	北部集会所跡	14:30 ~ 14:35
	本城地区集会施設	10:30 ~ 10:35	下市山集会施設	14:45 ~ 14:55
	瓜之峰公民館	10:45 ~ 10:50		
	共進地区教育集会所	11:00 ~ 11:05		
	市役所菱刈庁舎東側車庫前	11:15 ~ 11:25		

- 犬の死亡、行方不明等の場合は環境政策課にご連絡ください。
- 散歩時の犬のフンは必ず持ち帰りましょう。

問い合わせ先 環境政策課環境保全係 ☎221060

