

新型コロナウイルス感染症の 感染対策

問い合わせ先

保健課新型コロナ対策係

☎内線 1246・1247

お知らせ「ワイド版」

令和5年5月8日以降、新型コロナウイルス感染症は2類相当から5類感染症へ位置づけが変更されました（感染症法では、感染の広がりやすさや症状の重症度などを総合的に勘案し、感染症を1～5類等に分類しています）。

このため、日常における基本的な感染対策については、個人の判断に委ねることが基本となりますが、国からその判断材料として、右記のように基本的な感染対策の考え方の情報が提供されています。

基本的な感染対策の考え方

● マスクの着用

個人の主体的な選択を尊重し、着用は個人の判断に委ねることを基本。
※高齢者等重症化リスクの高い人への感染を防ぐため、マスク着用が効果的な場面では、マスクの着用を推奨。

● 手洗い等の手指衛生、換気

新型コロナウイルス感染症の特徴を踏まえた基本的感染対策として引き続き有効。

● 「三つの密」の回避、人と人との距離の確保

流行期において、高齢者等重症化リスクの高い人は、換気の悪い場所や、不特定多数の人がいるような混雑した場所、近接した会話を避けることが感染防止対策として有効（避けられない場合はマスク着用が有効）。

感染予防対策の
継続をお願いします



マスクの着用(※)



石けんによる手洗い



手指消毒用アルコールによる消毒の励行



こまめな換気

(※) 令和5年3月13日以降、マスクの着用は個人の主体的な選択を尊重し、個人の判断に委ねることになりました。

マスクの着用が効果的な場面はこちら→



定期購入トラブルに注意！ ～お試しのつもりが高額請求～

問い合わせ先

伊佐市消費生活センター

☎23-1336

通信販売の定期購入トラブルがあとを断ちません。

インターネット通販やテレビショッピングなどの通信販売にはクーリング・オフ制度はなく、返品については事業者が定めた特約（規約）に従うことになります。

商品を注文する際には、目立つように表示されている「初回 500 円」や「初回実質 0 円（送料のみ）」といった価格等だけでなく、**定期購入が条件となっていないか、定期購入の場合の継続期間や支払うことになる総額等、契約内容をよく確認しましょう。**

継続期間が定められていない場合でも、解約にあたって「次回発送日の○日前までに申し出が必要」のように申請期間に制限がある、通常価格との差額を支払う必要がある等、条件が定められているケースがみられます。**解約・返品の可否や条件をしっかりと確認しましょう。**

また、注文画面を印刷するなど、記録をしっかりと残しておきましょう。

困ったときは、早めに消費生活センターにご相談ください。



伊佐市役所代表電話 ☎23-1331



● 国体記念

伊佐市ドラゴンボート大会

問い合わせ先

地域振興課コミュニティ活力推進係

☎内線 3 2 1

伊佐市でカヌースプリント競技が行われるかごしま国体を記念し、校区コミュニティ対抗のドラゴンボート大会を開催します。国体会場で校区対抗の熱いレースを楽しみましょう。

日 時 **7月30日(日)**

種 目 男性の部・女性の部・子どもの部

会 場 **伊佐市菱刈カヌー競技場**
(国体カヌー競技会場)

- 男性・女性の部の漕手は社会人となりますが、中学生以上の学生を3名まで選手登録できます。
- 子どもの部の漕手は小学生となりますが、小学校の規模によっては中学生を3名まで選手登録できます。

申 込 先 各校区コミュニティ協議会事務局

申込締切 **6月30日(金)**

※選手は校区住民を基本としますが、校区内勤務及び校区出身者も選手登録できます。また漕手以外（太鼓手及び舵手）は年齢性別を問いません。

◎漕ぎ方講習・練習会等も計画します。

がけ地近接等 危険住宅移転事業

連絡・問い合わせ先

建設課住宅係

☎内線 2 2 2 9 ・ 2 2 3 0

がけ地に近接して建つ住宅の移転を促進し、防災上安全な生活を送っていただくために費用の一部を助成する制度です。

対象となる住宅

昭和46年8月31日以前に建築された、現在お住まいの住宅で、がけ地の崩壊等による危険が著しいため、次のア～ウのいずれかに該当する区域にある既存不適格住宅または、これらの区域にある住宅のうち建築後の大規模地震や台風等により安全上の支障が生じ、特定行政庁が是正勧告等を行った住宅。

ア 災害危険区域

イ 鹿児島県の建築基準法施行条例に基づくがけの区域

ウ 鹿児島県が指定した土砂災害特別警戒区域

がけ地とは 水平面に対して傾斜度が30度を超え、かつ、その高さが概ね2mを超える土地（図参照）。

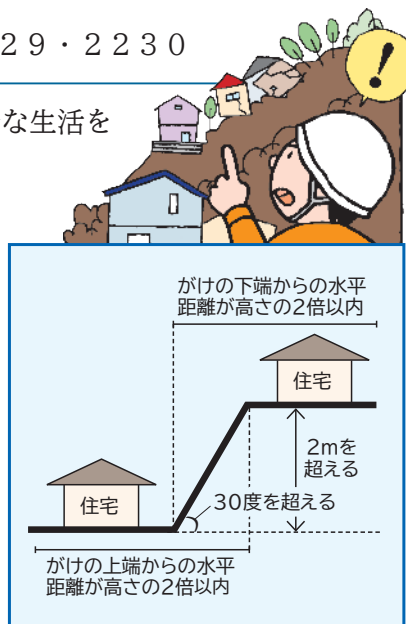

	区分	限度額	助成内容
補助の内容	危険住宅の撤去及び移転に要する費用 ※空き家の撤去は対象外	975,000円	実費補助
	危険住宅に代わる住宅の建設(購入)及び改修	4,650,000円	金融機関から借入れをしたときの利息に対する補助(年利率8.5%を上限とする)
	土地取得	2,060,000円	
	敷地造成	608,000円	

令和6年度に助成を希望する人は、令和5年9月30日までにご連絡ください（なお、現地調査の結果、対象となる要件を満たさない場合は補助金が出ない場合があります）。

食育月間

問い合わせ先

農政課農業政策係 内線 2246



6月は、国が定める食育月間です。



食育とは、知育、徳育及び体育の基礎となるもので、さまざまな経験を通して「食」に関する知識と、「食」を選択する力を習得し、健全な食生活を実践する人を育てることです。

食育月間をきっかけに、改めて日頃の食生活を見直しましょう。

農業者年金現況届の提出

問い合わせ先

伊佐市農業委員会 ☎26-1571

持ってくるもの

- * 農業者年金基金から送付された現況届カード …… 5月下旬に基金から送付
- * 経営移譲年金受給者は手数料300円 …………… 老齢年金受給者は無料
- * お知らせのはがき …………… 5月下旬に農業委員会から送付

期 日	時 間	会 場 (対象地区)
6月2日(金)	9:30 ~ 11:00	山野基幹集落センター (山野・平出水)
	13:30 ~ 15:30	田中ふるさと館(田中)
6月5日(月)	13:30 ~ 15:30	羽月地区公民館(羽月)
6月6日(火)	9:30 ~ 11:00	羽月西青少年センター(羽月西)
	13:30 ~ 15:30	西太良地区コミュニティセンター (曾木・針持)
6月7日(水)	13:30 ~ 15:30	大口元気こころ館 (大口・牛尾・大口東)
6月8日(木)	9:30 ~ 11:00	本城校区集会施設(本城)
6月2日(金)~ 8日(木)	8:30 ~ 17:00	農業委員会【菱刈庁舎】 (菱刈・湯之尾・伊佐市全域)

※現況届を怠ると年金の支払いが差し止められます。
必ず届け出てください。
※令和4年7月1日(新年金は令和4年6月1日)
以降に年金給付の手続をした人は、今回の現況届
を提出する必要はありません。

農業者年金とは

- 60歳未満で、国民年金の第1号被保険者であって、年間60日以上農業に従事されている人であれば誰でも加入できます。
- 終身年金で80歳までの保証付きです。
- 保険料は月額20,000円を基本に1,000円単位で自由に増額でき、いつでも変更できます(最高67,000円)。
- 保険料は全額社会保険料控除(所得控除)の対象となります。
- 意欲ある担い手には、国から保険料助成があります。
- 令和4年1月から、35歳未満で認定農業者に該当しない等、一定の要件を満たす人は、月額10,000円から加入できます。



農業者年金に
加入しましょう

いさまい
伊佐米ちゃん
(伊佐米PRキャラクター)

妊産婦と子育て家庭を 応援します

(伊佐市伴走型相談支援及び出産・子育て応援給付金事業)

問い合わせ先

こども課こども相談係

☎内線 1215

お知らせ
「ワイド版」

伊佐市役所代表電話 ☎23-1311

安心して出産・子育てができる環境を整えるために、伴走型相談支援と経済的支援（出産・子育て応援給付金）を一体として行います。

伴走型 相談支援	妊娠届出時から妊婦や0～2歳の乳幼児期の子育て家庭に寄り添いながら、面談やアンケート、継続的な情報発信などを行って必要な支援につなぎます。
出産子育て 応援給付金 	妊娠届出をされた妊婦や出生届をした保護者などにそれぞれ5万円を給付します。出産育児関連用品の購入や産前産後ケア、一時預かり、子育て支援サービスなどの利用に充ててもらい、経済的な負担の軽減を図るのが狙いです。 妊娠届出時の面談後申請 → 出産応援ギフト 5万円（振込） 出生届出から生後4か月頃までの面談後申請 → 子育て応援ギフト 5万円（振込）

給付対象者 申請時点で伊佐市に住民票がある人で次の表に該当する人

区分	給付対象者（申請者）	給付金の種類	給付要件等	備考
A	R4.4.1～R5.3.31に出生した児童の養育者	・出産応援ギフト ・子育て応援ギフト	産後アンケート提出	出産応援ギフトは母親が給付対象者
B	R4.4.1～R5.3.31に妊娠届出をした妊婦	・出産応援ギフト	妊娠アンケート提出	妊娠届出日は母子手帳交付日
C	R5.4.1～に妊娠届出をした妊婦	・出産応援ギフト	妊娠届出時に保健師が面談	母子手帳交付時に申請
D	R5.4.1～に出生した児童の養育者	・子育て応援ギフト（出生児毎）	子育て支援センターで面談	下記※1参照

※1. 上表の区分Dの出生後の面談については、子育て支援センターから産後1か月頃を目途に案内文を送ります。案内文が届いたら面談日の予約をお願いします。

給付金の申請 本人確認書類（顔写真付き）と振込口座が分かる書類（通帳またはキャッシュカード：申請者名義のもの）の写しが必要になります。



※妊娠届出時、妊娠8か月頃、出産後にそれぞれ、今の気持ちについてアンケートを行います。

経過措置 給付対象者区分A・Bの経過措置対象者には申請書とアンケートを4月上旬に送付しました。申請期限を5月31日（水）としていましたが、**6月15日（木）まで延長**しますので、まだの人は申請してください。

給付 申請から1か月を目途に審査後、指定口座に振り込みます。

低所得の子育て世帯に対する子育て世帯生活支援特別給付金

食費等の物価高騰の影響に直面している低所得の子育て世帯の
支援のため **給付金の支給** を実施します



ひとり親世帯

次の①～③のいずれかに該当する人

- ① 令和5年3月分の児童扶養手当受給者
 - ② 公的年金等を受給していることにより、令和5年3月分の児童扶養手当の支給を受けていない人
※「公的年金等」には、遺族年金、障害年金、老齢年金、労災年金、遺族補償などが該当します。
 - ③ 食費等の物価高騰の影響を受けて家計が急変している、児童扶養手当を受給している人と同じ水準の収入の人
- ※上記②または③に該当する場合であっても、ひとり親世帯以外の低所得の子育て世帯対象の子育て世帯生活支援特別給付金の支給を既に受けている場合は、本給付金の支給は受けられません。



ひとり親世帯以外

①または②に当てはまる人
※ひとり親世帯分の給付金を受け取った人を除く

- ① **令和4年度中に実施した子育て世帯生活支援特別給付金（前回の給付金）の支給対象者**であった人
※申請の要否に関わらず、前回の給付金を受け取った人または受取を拒否した人
- ② ■令和5年3月31日時点で
18歳未満の児童（障がい児の場合、**20歳未満**）を養育する父母等
※令和6年2月末までに生まれた新生児等も対象になります。

であって

 ■令和5年1月1日以降の収入が急変し、**住民税非課税相当**の収入となった人

支給額

児童1人につき

一律 **5万円**



給付金の支給手続

- ①に該当する人：**申請不要**
令和5年5月31日（水）に登録口座へ振り込み済
- ②または③に該当する人：**申請が必要**です
申請書（必要書類等）をこども課窓口（大口庁舎）へ直接または郵送で提出してください。申請内容を審査後、指定口座に振り込みます。
 申請期間 令和5年6月5日～令和6年2月29日
 申請時間 平日 8時30分～17時15分

※本給付金の各申請書等は、こども課窓口に準備してあります。また、市ホームページにも掲載しています。



「子育て世帯生活支援特別給付金」の
“振り込め詐欺” や “個人情報の詐取” にご注意ください。

ご自宅や職場などに都道府県・市区町村や厚生労働省（の職員）などをかたった不審な電話や郵便があった場合は、お住まいの市区町村や最寄りの警察署、または警察相談専用電話（#9110）にご連絡ください。

問い合わせ先



■こども家庭庁コールセンター
☎0120-400-903
(受付時間：平日9時～18時)

■こども課子育て支援係
☎内線 1216・1217
(受付時間：平日8時30分～17時15分)

女性ががん検診 (子宮頸がん・乳がん)

予約が
必要です

問い合わせ先

保健課健康推進係 内線 1 2 4 4

次の日程で、子宮頸がん・乳がん検診を実施します。ぜひ、この機会に受診してください。検診を受けるには、**予約受付期間内に予約**をしてください。

■ 検診会場・日程 (状況により、日程が変更になる場合もあります)

会場	期間
大口元気こころ館	8月 5日(土) ~ 8日(火) 8月 28日(月) ~ 31日(木)
まごし館	9月 11日(月) ~ 14日(木) ※予約後の変更も可能です



- ・検診時間は1人30分程度
- ・子ども連れでも大丈夫!

■ 対象年齢・検査内容・検査料金

種別		20~29歳 H6.4.2~H16.4.1生	30~39歳 S59.4.2~H6.4.1生	40~49歳 S49.4.2~S59.4.1生	50歳以上 S49.4.1以前生
乳がん	マンモグラフィ (問診・乳房X線検査)	検査不可	検査不可	2方向 2,000円	1方向 1,000円
	乳房超音波検査	検査不可	4,700円	4,700円 (マンモグラフィと併用)	
子宮頸がん (問診・視診・頸部細胞診)		1,000円			

※ 検査料金は、子宮頸がん検診、乳がん検診、乳房超音波検査、それぞれ必要です。

※ 30~39歳の人で乳がん検診希望の場合、乳房超音波検査のみ受診可能。

※ 40歳以上の方は、乳房超音波検査のみは不可。マンモグラフィと併用 (料金は各々)。

予約受付期間

6月5日(月)~19日(月) 期限厳守

* 電話予約

■ 博愛会 相良病院 健診事業部

☎ 099-224-1821

☆電話受付日・時間 平日9時~17時

「伊佐市の検診希望です」と伝えてください。

* インターネット予約

■ 市ホームページから申し込めます

伊佐市 がん検診



■ スマートフォン・携帯 QRコード案内に沿って申し込みください。

予約受付期間内の

24時間いつでもOK!

※予約枠数を超えた場合は、電話予約をお願いします。



次に該当する人は
医療機関での受診を
お勧めします

- 検査台の上に一人で立てない
- 体位変換ができない人
- 自立歩行が困難な人
- 術後5年未満の人
- インスリンポンプなどの体内に留置された装置のある人
- しこりや痛みなど、いつもと違う症状がある人 (検診日を待たずに、専門とする診療科を受診してください)



お知らせ
「ワイド版」

伊佐市役所代表電話 ☎23-1311

長寿健診

受診料
無料



問い合わせ先

保健課健康推進係 内線 1 2 4 4

対象者 後期高齢者医療保険の被保険者

会場	期間	受付時間
まごし館	6月28日(水)～29日(木)	7時～9時30分
大口元気こころ館	6月30日(金)～7月3日(月)	※天候等により受付開始時間を早める場合があります。

長寿健診と 同日実施している検診 対象年齢：40歳以上の人 (令和6年4月1日現在の年齢) ※対象年齢の人ならどなたでも受診できます。 ※前立腺がん検診は40歳以上の男性のみです。	検診名	内容	料金
	腹部超音波	超音波による腹部検査	1,200円
	骨粗しょう症	超音波による骨密度検査	300円
	前立腺がん	前立腺特異抗原 (PSA) 検査 (血液検査)	500円
	肝炎ウイルス	B型、C型肝炎ウイルス検査 (血液検査)	B型 100円 C型 500円
胃がん	胃部X線間接撮影 (バリウム)	1,200円	

◎当日の受診者数や健診状況によっては、混雑することも考えられます。感染症等に不安のある人は、マスクの着用を推奨します。

◎受診券は健診の2週間前に郵送する予定です (対象の人は受診券がなくても受診できます)。

受診上の注意

- ・長寿健診、腹部超音波検査、胃がん検診を受診される人は、食べ物、お茶、ガム、たばこ等は、一切摂らずにお越しください。
- ・血糖値を下げる薬やインスリン注射は絶対に使用しないでください。
- ・胃がん検診を受診希望の人は、ボタン・金具のついた衣服はご遠慮ください。

肝炎ウイルス無料検査を受けましょう

県ではこれまでに肝炎ウイルス検査を受けたことのない人を対象に、肝炎ウイルス無料検査を実施しています。ウイルス性肝炎は、治療をしなければ肝硬変、肝がんなどへと重症化する可能性がある病気です。早期発見・治療のために早めに検査を受けましょう。

実施場所 県内各保健所、一部の医療機関

※実施医療機関等の詳細は、県ホームページをご確認ください。

※検査は予約制、検査を受ける機関へあらかじめご連絡ください。

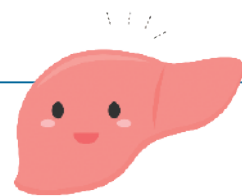

問い合わせ先

県庁健康増進課

☎ 099-286-2724



鹿児島県 肝炎 無料検査

検索

お早めにマイナンバーカードを受け取り、 マイナポイントをお申込みください！

マイナポイントの**申込期限は、9月末**です。

※ポイントの申込みには、2023年2月末までに
申請したマイナンバーカードが必要です。

ポイント申込期限間際には窓口が混雑しますので、
お早めのカード受け取りをお願いします。

※ポイント申込サイトも混雑することが考えられますので、お早めにポイントをお申込みください！！

9月末よりも早く
申込みを締め切る
決済サービスもあ
るから**注意**！



ポイント申込み時に準備するもの

- ・マイナンバーカード
- ・数字4桁のパスワード（暗証番号）
- ・決済サービス ID/セキュリティコード
- ・口座がわかるもの（通帳等）



6月の窓口延長・日曜窓口のご案内

- ・**毎週火曜日** 6日・13日・20日・27日
延長時間：17時15分～19時
 - ・**日曜窓口** 25日 開設時間：9時～16時
- ※事前に予約をお願いします。

問い合わせ先

市民課市民係（大口庁舎） 内線 1157
地域総務課市民窓口係（菱刈庁舎） 内線 2121

令和5年度 伊佐市身体障害者協会費のご案内

日程	受付時間	場所
6月12日(月)	9:00～11:00	木ノ氏地区集会施設
	13:00～15:00	大口温泉高熊荘
6月13日(火)	9:00～10:00	山野鉄道記念館
	10:30～11:30	平出水消防詰所
	13:00～15:00	山野基幹集落センター
6月14日(水)	9:00～11:00	羽月西青少年センター
	13:00～15:00	羽月地区公民館
6月15日(木)	9:00～10:30	針持青少年センター
	9:00～11:30	本城校区集会施設
	13:00～15:00	西太良地区コミュニティセンター
	13:00～15:30	湯之尾校区集会施設
6月16日(金)	9:00～10:30	下青木公民館
	9:00～11:30	田中ふるさと館
	13:00～15:30	大口元気こころ館
	13:00～15:30	まごし館

伊佐市身体障害者協会では、
身体障害者手帳をお持ちのみ
なさまに協会費の納入をお願
いしています。次の期間中に、
最寄りの場所に**身体障害者手
帳と協会費1,000円**をご持
参ください。また、福祉課(大
口庁舎)及び地域総務課(菱
刈庁舎)では、左表の期間以
外でも納入できます(閉庁時
は除く)。



相談員：橋本 勝一 ☎22-8316 川上 美恵子 ☎26-5908

問い合わせ先 伊佐市身体障害者協会 会長 曾山 忠 ☎22-2845

お知らせ

進路検討会

伊佐市ピアサポート推進事業では、進路に悩む中学生とその保護者等を対象に進路検討会を開催します。一緒にこれからのことを考えてみませんか。

日 時 6月10日(土)
12時～15時

会 場 ミモザ(大口病院横)

内 容

進学・就労・福祉サービスに関する情報提供、経験者等から話を聞く機会

※会場への出入りは自由。パンやコーヒー

の販売もあります。

問い合わせ先

社会福祉法人慈和会 ☎ 23-0322



イノシシ・シカ用電気柵設置を補助します

設置要件

- ①市内在住で、市税の滞納がない人
- ②30アール以上の集団となっている耕作地(家庭菜園は含まない)

③2戸以上の耕作者が共同設置する箇所(電気柵2基まで)
※耕作地が孤立した場所にある等の理由で共同設置できない場合はご相談ください。

④過去に補助事業で設置していない箇所

⑤作物は販売目的であり、飼料作物は家畜農家へ供給しているもの

補助金

電気柵購入額の4割(上限有)

申込・問い合わせ先

林務課鳥獣対策係 内線 2131

令和5年度 教科書展示会

現在使用されている教科書等を次の日程で展示します。

日 時 6月14日(水)～27日(火)
9時～17時

会 場 菱刈環境改善センター

展 示 物

小学校・中学校・高等学校・特別

支援学校の教科書等

問い合わせ先

学校教育課指導係 内線 2203



お口元気歯ツッピー健診

鹿児島県後期高齢者医療広域連合では、今年度176歳及び80歳の誕生日を迎えられる後期高齢者医療の被保険者を対象に、口腔健診(お口元気歯ツッピー健診)を実施します。



お口の健康を保つことは、全身の健康を維持することにつながります。この健診は、虫歯や歯周病だけでなく、お口の機能のチェック、肺炎予防などを目的に実施されていますので、義歯(入れ歯など)を使用中の人も受診いただけます。

対象者には6月1日以降に到着するように受診券(オレンジ封筒)をお送りしています。あらかじめ県内の歯科医療機関へ受診可能か問い合わせ、予約のうえ、ご受診ください。

健診期間 6月1日(木)～令和6年1月31日(水)

健診料 無料

対象者 ○今年度76歳の誕生日を迎える人(昭和22年4月1日～昭和23年3月31日生まれの被保険者)

○今年度80歳の誕生日を迎える人(昭和18年4月1日～昭和19年3月31日生まれの被保険者)

問い合わせ先

鹿児島県後期高齢者医療広域連合業務課保健事業班

☎ 099-206-1329

広告

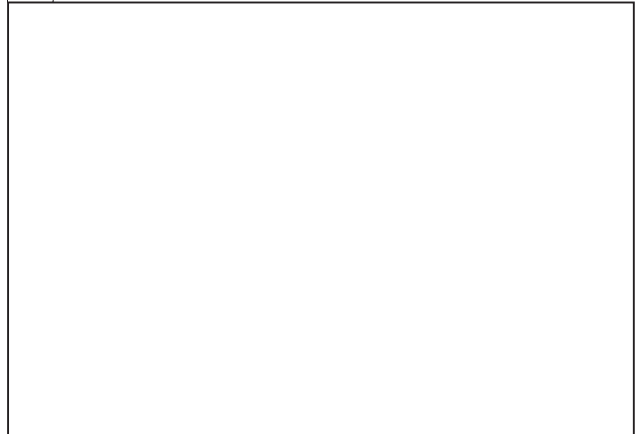

人事異動

(令和5年5月15日付)

【係長級】

氏名	新所属	(旧所属)
今村智代美	保健課健康推進係長兼新型コロナ対策係長	(保健課健康推進係長)
川原 維弘	教育委員会事務局教育総務課企画係長	(保健課新型コロナ対策係長)

【一般職員】

寺師 大	地域振興課	(総務課)
------	-------	-------

6月1日は人権擁護委員の日

昭和24年6月1日に人権擁護委員法が施行され、国民の基本的人権を擁護し見守るために、民間人による人権擁護機関が誕生しました。これが人権擁護委員制度の始まりです。
人権擁護委員とは

法務大臣から委嘱を受けた人たちで、人権に関するさまざまな啓発活動や相談などを行っています。伊佐市の人権擁護委員は次の方々です。

- ▽内山 和行氏（本町）
 - ▽茅原 眞理子氏（前目下）
 - ▽蓮池 洋久氏（朝日町）
 - ▽飯田 昭彦氏（木ノ氏）
 - ▽平瀬 久子氏（重留南）
 - ▽町田 まり子氏（共進）
 - ▽上園 信行氏（本城宇都）
- 市民課人権啓発・市民相談係
内線 1165

募集

令和5年度牛舎施設

整備事業の募集

令和5年度中に牛舎建築



する畜産農家へ建築費を助成します。
補助率

牛舎建築にかかる事業費の3分の1以内（上限50万円）

用件

概ね5年以内に建築面積に応じて繁殖用母牛の増頭が一定以上見込まれる人、または分娩牛舎や子牛育成牛舎を整備することで繁殖用母牛の増頭が一定以上見込まれる人。

申込期限 6月30日（金）

※予算には限りがありますので、牛舎建築をご検討の人はご連絡ください。

◎希望者多数の場合は、初回申請を優先して抽選を行います。

申込・問い合わせ先

農政課畜産係
内線 2242

スポーツ安全保険の加入者募集

スポーツ安全保険は、スポーツやボランティア活動中に発生した事故に対して補償する制度です。安心して活動に打ち込むために加入されることをお勧めします。

保険期間 掛金納入日翌日～

令和6年3月31日

加入対象

スポーツ・文化・ボランティア活

動などを行う4人以上のアマチュアの団体やグループ

加入方法

スマホやパソコンからインターネットによる加入手続が必要です。

※詳しい内容については、公益財団法人スポーツ安全協会ホームページをご覧ください。

問い合わせ先

文化スポーツ課
☎ 261578

学校給食センター

調理補助員募集

業務内容

調理業務、食器食缶洗浄業務等

募集人員 2人

雇用期間 7月1日～

令和6年3月31日

※期間以降も再任用されることがあります

勤務日数 月平均15日

勤務時間 8時～16時

報酬 時給900円

※通勤手当あり

応募資格 普通自動車免許

応募方法 6月14日（水）までに履歴書を提出してください。

提出・問い合わせ先

学校給食センター
☎ 241223

障がい者の職業訓練生募集 パソコン事務科へ3か月コース

訓練内容

○パソコンの基本・応用操作

○仕事に必要なコミュニケーション能力、ビジネスマナーの習得

実施場所 国分パークプラザ

授業料 無料

※教材費4,400円は自己負担

定員 10人

※応募者が少ない時は、訓練を実施しない場合があります。

訓練期間 9月21日（木）～

12月15日（金）

※土日、祝日を除く。

訓練時間 10時20分～15時50分

応募資格

障がいを持ち、早期の就職や再就職をめざす人（就労支援事業所等で支援を受けている人も受講可能）

募集期間 6月26日（月）～

8月18日（金）

願書提出先 ハローワーク大口

※指定入校願書はハローワーク大口

にあります。

問い合わせ先

国立・県営鹿児島障害者職業能力開発校
☎ 0996-44-2206

令和6年3月31日

令和6年3月31日

令和6年3月31日

令和6年3月31日

令和6年3月31日