



お知らせ

国体系の事務所移転

文化スポーツ課国体係（燃ゆる感
動がごしま国体伊佐市実行委員会）
は、6月26日（月）から菱刈力ヌー
競技場2階に事務所を移転しました。
連絡先は次のとおりです。

所在地・連絡先

伊佐市菱刈川北2328-1
菱刈力ヌー競技場2階
文化スポーツ課国体係

☎ 1073・FAX 1078

無人ヘリによる農薬散布

無人ヘリコプターによる、水稲航
空防除（農薬散布）を行います。
散布作業時の安全面には最善を尽
くしますが、住民のみなさんは、念
のために安全面・洗濯物等にご注
意ください。

実施日（予定）

7月25日（火）～28日（金）

※天候により変更あり

時間帯 早朝～日没前

問い合わせ先

伊佐農業公社

☎ 25581

8月は人権同和問題啓発強調月間

人権とは、だれもが生まれながらにして持つて
いる権利であり、幸せに生きるために尊重されな
ければならないものです。人権問題を解決するに
は、一人ひとりがお互いの人権を尊重し、偏見や
差別のない社会の実現に向けて意識を高めていく
ことが大切です。人権について正しく理解し何を
すればいいのか、一人ひとりが真剣に
考えてみましょう。



◆◆ 人権同和教育研修会 ◆◆

日時 8月1日（火）
13時30分～15時20分
場所 伊佐市文化会館大ホール
内容 人権啓発講演会
「ちょっと心を かしてくれませんか」
講師 宮崎 保氏（ヒューマンバンド「熱と光」代表）

問い合わせ先

社会教育課社会教育係 ☎ 26-1554

菱刈校区さわやかラジオ体操の
つどい

日時 7月29日（土）
6時15分集合

場所 菱刈小学校校庭

※雨天時は菱刈小学校体育館
どなたでも参加できます。先着1
00人に記念品があります。

問い合わせ先

菱刈校区コミュニティ協議会

☎ 3009



7月 納税のお知らせ

納期限 7月31日（月）

税目	期
固定資産税	2期
国民健康保険税	2期

大口図書館からのお知らせ

◆夏休み子どもイベント

レシートを3枚あつめて

くじ(千本引き)を引こう!

期 間 7月22日(土)～

8月31日(木)

期間中に貸出しをしたレシート3

枚で1回くじを引くことができます。

※使用したレシートにはスタンプを

押しします。

◆英語えほんのよみかせ

大口明光学園の生徒が英語でよみ

きかせをしてくれます。絵本ですの

で、小さなお子さんでも

楽しめます。この機会に

英語にふれてみませんか。

日 時 7月29日(土)

10時～10時30分

場 所 大口図書館臨時窓口

対 象 幼児から小学生

問い合わせ先

大口図書館臨時窓口 ☎220417



家屋調査

固定資産税係では、令和5年1月

2日～令和6年1月1日に完成また

は完成予定の新築・増築の家屋や取

り壊された家屋について調査を行っ

ています。

◎新築・増築家屋

家屋を新築または増築された場合

はご連絡ください。

また、入居前・家具等の搬入前の

調査を希望する人は、日程調整をさ

せていただきますので、事前にご相

談ください。

◎家屋の取り壊し

家屋の全部または一部を取り壊し

た場合はご連絡ください。

ただし、居住用家屋については、

宅地に対する固定資産税の軽減措置

がとられています。取り壊したこと

で、建物の税金はなくなります。

その反面、軽減措置がなくなり土地

の税金が上がる場合がありますので、

事前にご確認ください。

問い合わせ先

税務課固定資産税係 (内線) 1185

自衛官募集地域説明会

興味のある人は、

ぜひご参加ください。

説明会日程

▽7月22日(土) 13時～15時

イオンタウン始良西街区2階

▽8月2日(水) 10時～16時

大口元気こころ館相談室



▽8月6日(日) 10時～12時

シビックセンター霧島公民館中会

議室

問い合わせ先

自衛隊鹿児島地方協力本部国分地域

事務所

☎0995-45-1836

手話でおしゃべりしませんか

聞こえる人、聞こえない人、手話

を知っている人、知らない人、手話

に興味のある人はどなたでも参加で

きます。

一緒に楽しい時間

を過ごしませんか。

みなさまの参加をお

待ちしています。

日 時 7月30日(日)

10時～12時

場 所 大口元気こころ館

世代間交流室

問い合わせ先

手話サークル コアラ

☎2423 (坂元)



DRUM TAO 30周年記念新作舞台 伊佐市公演

日 時

8月5日(土)

開場 15時30分

開演 16時

会 場

伊佐市文化会館

入場料 (全席指定)

●S席(1階): 5,500円 ●A席(2階): 5,000円

●学生チケット(1階後方): 4,000円

※6歳児未満入場不可。学生チケットは引換時に学生証の提示が必要。車椅子席をお求めの人は実行委員までお問い合わせください。

チケット販売

TAOオンラインからご購入ください。

問い合わせ先 TAOいさ実行委員会 (岩元)

☎090-1925-0031

▼お求めはこちら



募 集

かこしま営農塾

「就農準備コース」受講生募集

期 間 8月24日(木)～
令和6年6月20日(木)

※毎週木曜日の全44回

時 間 9時～16時

場 所 鹿児島県立農業大学校

受講料 無料

※ただし、傷害保険、教材、生産資材等に係る経費は、受講者負担。

募集期限 7月28日(金)

定 員 10人程度

※面接により決定(面接日8月9日)。

応募資格など詳しくは、農業大学校ホームページをご覧ください。

校ホームページをご覧ください。

申込・問い合わせ先

鹿児島県立農業大学校農業研修課

☎099-245-1074

地域おこし協力隊による

革小物作り教室参加者募集

地域おこし協力隊の田畑隊員が、初心者向けの革小物作り教室を行います。

簡単コースでは革の基礎知識や切



	簡単コース	挑戦コース
時 間	9時～10時	13時～16時
対 象 者	小学校4年生～中学生※	高校生以上
講座内容	キーホルダー・ネームタグ	三角ペンケース
定 員	10人	5人
参加費用	500円	3,500円
場 所	菱刈ふるさといきがいセンター	

※希望があれば、保護者や一般の人も参加できます。

り方を、挑戦コースでは縫い方までお教えします。難しく思われがち革小物作りですが、初めての人も大丈夫です。ご自身の手で、世界に一つだけの作品を作ってみませんか。

期 日 8月26日(土)

募集期限

8月10日(木)17時まで

申込・問い合わせ先

地域振興課コミュニティ活力推進係

(担当:地域おこし協力隊 田畑)

☎4113

※平日8時30分～17時15分



▼申込フォーム

鹿児島県立出水特別支援学校 令和5年度体験学習

対象者と日時

○令和6年度就学予定の

幼児と保護者

9月7日(木)9時～11時55分

○現在小学校6年・中学校3年に在籍している児童生徒とその保護者

9月8日(金)9時～11時55分

申込受付期間

7月18日(火)～8月18日(金)

申込方法

出水特別支援学校ホームページ内「支援部」から申込用紙をダウンロードして記入のうえ、本校までFAXか郵送でお申し込みください。

※新型コロナウイルス感染症の状況によっては、人数制限や中止する場合があります。学校ホームページでご確認をお願いします。

申込・問い合わせ先

鹿児島県立出水特別支援学校(体験学習担当:上峯)

☎0996-63-3400

令和5年度 戦没者遺児による

慰霊友好親善事業参加者募集

参加資格 戦没者の遺児

参加費 10万円

※集合場所までの往復交通費、帰国時宿泊代、渡航手続き料等は含まれていません。

実施地域

フイリピン、ソロモン諸島など16地域を計画しており、実施日など詳細はそれぞれ異なりますので、お問い合わせください。

問い合わせ先

鹿児島県遺族会連合会

☎099-812-8292

鹿児島県出身沖繩戦没者追悼式
参列遺族の募集

期 日 11月14日(火)

※前日からの団体行動になります。

場 所

鹿児島霊園(沖繩県糸満市平和記念公園内 摩文仁の丘)

対象者

沖繩及び沖繩近海での戦場で戦没した方の配偶者及び三親等内のご遺族

申込期間

8月1日(火)～31日(木)

募集人数

8人(県内)

※申込み多数の場合は選考します。

申込・問い合わせ先

福祉課社会福祉係

☎1267

令和5年度 職員採用試験

● 伊佐市職員

● 伊佐湧水消防組合職員

試験日 9月17日(日)

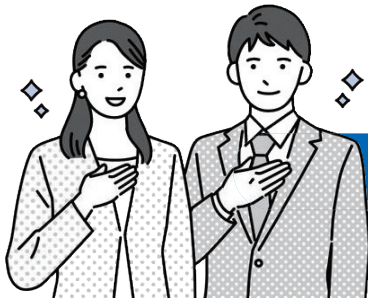

伊佐市職員

● 試験区分及び採用予定人員

- 一般行政Ⅰ〈一般事務〉 若干名
- 一般行政Ⅰ〈一般事務：障がい者枠〉 若干名
- 一般行政Ⅱ〈建築・土木・保健師〉 若干名

● 受験資格

次の試験区分ごとの要件を満たす人

※日本国籍を有しない人、地方公務員法第16条(欠格条項)に該当する人は受験できません。

一般行政Ⅰ〈一般事務〉

平成5年4月2日から平成18年4月1日までに生まれた人で、高等学校卒業以上の学力を有する人(来春卒業見込みの人を含む)

一般行政Ⅰ〈一般事務：障がい者枠〉

身体障害者手帳か療育手帳、精神障害者保健福祉手帳のいずれかを所持し、平成5年4月2日から平成18年4月1日までに生まれた人で、高等学校卒業以上の学力を有する人(来春卒業見込みの人を含む)

一般行政Ⅱ〈建築・土木〉

昭和58年4月2日から平成18年4月1日までに生まれた人で、高等学校卒業以上の学力を有する人(来春卒業見込みの人を含む)

一般行政Ⅱ〈保健師〉

昭和58年4月2日以降に生まれた人で、保健師の資格を有する人(来春資格取得見込みの人を含む)

● 受験手続

総務課及び市ホームページに備え付けの受験申込書兼履歴書(上半身写真貼付)に記入のうえ、受付期間内に提出してください。

※郵送の場合は、84円切手を貼った返信用封筒を同封してください。

詳しくは市ホームページをご覧ください。

● 受付期間 7月18日(火)～8月18日(金)

※土日、祝日は除く。

郵送の場合は8月18日消印有効。

● 受付時間 8時30分～17時15分

● 試験日 9月17日(日)

試験時間	● 一般行政Ⅰ 〈一般事務・障がい者枠〉 8時30分～ ● 一般行政Ⅱ〈建築・土木・保健師〉 9時～
試験会場	大口元気こころ館
試験内容	第1次試験 ● 一般行政Ⅰ 〈一般事務・障がい者枠〉 高等学校卒業程度の教養試験 及び作文試験 ● 一般行政Ⅱ〈建築・土木〉 高等学校卒業程度の専門試験 及び作文試験 ● 一般行政Ⅱ〈保健師〉 保健師に関する専門試験 及び作文試験 第2次試験 面接試験 ※2次試験については、1次試験合格通知でお知らせします。

● 採用

最終合格者は、採用候補者名簿に登載し、令和6年4月以降、必要に応じて採用されます。

提出・問い合わせ先

〒895-2511

伊佐市大口里1888番地

総務課職員係(大口庁舎)

☎23-1311 (内線) 1112

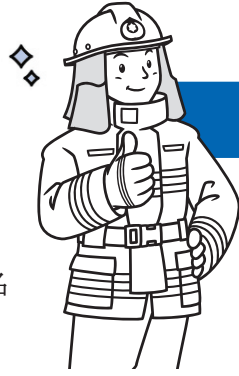

伊佐湧水消防組合職員

- 採用予定人員 若干名
- 職 種 消防職
- 職務内容

住民の生命、身体、財産を火災等から保護するため、火災の鎮圧をはじめ、救急、救助及び火災予防査察等の業務を行います。

●受験資格

- (1)平成10年4月2日以降に生まれた人
- (2)学校教育法に基づく高等学校卒業以上の学力を有する人（来春卒業見込みの人を含む）または同程度の学力を有する人
- (3)普通自動車免許（マニュアル車免許）、大型1種自動車免許を有しているかまたは採用後、免許取得ができる人
- (4)消防職員として、職務遂行に必要な次の身体基準を満たす人

ア 視力 視力（矯正視力を含む）が両眼で0.7以上、かつ、一眼でそれぞれ0.3以上であること

イ 聴力 左右とも正常であること

ウ その他 体質が健全で、諸機能が正常であること

- (5)採用後、管内（伊佐市、湧水町）に居住を条件とします。
- (6)日本国籍を有しない人、地方公務員法第16条（欠格条項）に該当する人は受験できません。

●受験手続

申込書（消防本部所定の様式）1部を、伊佐湧水消防組合消防本部総務課庶務係に、自筆のうえ提出してください。申込みの際、写真（2か月以内に撮影した脱帽正面上半身の縦4cm×横3cm）2枚（うち1枚は受験申込書、1枚は受験票に貼付）が必要です。

※郵送で提出する場合は、封筒の表に「受験申込書在中」と朱書きし、84円切手を貼った宛先明記の返信用封筒（長形3号封筒23.5cm×12cm程度）を必ず同封してください。

- 受付期間 7月18日（火）～8月18日（金）
- 受付時間 8時30分～17時
※土日を除く。郵送の場合は8月18日必着。
- 試験日 9月17日（日）

試験時間	9時～ (受付 8時35分～50分)
試験会場	伊佐市役所大口庁舎第1会議室 ※体力試験は伊佐市陸上競技場及び伊佐市体育センター
試験内容	第1次試験 教養試験（高等学校卒業程度の一般教養についての択一試験）、作文試験、体力試験（握力、反復横跳び、上体起こし、立三段跳び、懸垂（女性は斜め懸垂）、50m走、1,500m走）
	第2次試験 面接試験 ※第1次試験結果は、10月初旬に文書で通知します。第2次試験については、第1次試験合格通知でお知らせします。

●申込用紙

伊佐湧水消防組合ホームページ（<http://isayusui119.ec-net.jp/>）からダウンロードまたは消防本部、南消防署、各分遣所にあります。

●採用後の諸待遇等

- 給与については、伊佐湧水消防組合職員の給与に関する条例及びその他関係法令等による。
- 消防制服等を貸与する。
- 勤務形態は、原則として男性、女性とも24時間勤務の隔日とする。
- 採用後6か月間は、条件付採用期間とする。

提出・問い合わせ先

〒895-2505

伊佐市大口目丸132番地1

伊佐湧水消防組合消防本部総務課庶務係

☎0995-22-0120



8月 伊佐市カレンダー



日	曜日	内容
1	火	小・中学校登校日（各小・中学校 午前中） 特設人権相談（まごし館 10:00～15:00） 伊佐市人権同和教育研修会 （伊佐市文化会館 13:30～15:20）
2	水	心配ごと相談（湯の尾校区集会施設 10:00～15:00） 女性サロン室（大口仲町旧安楽宅 13:30～16:00） 元気アップポイント忠元（忠元公園 18:00～20:00）
3	木	伊佐の教師ふるさと塾（菱刈カヌー艇庫 午前中） 肺がん検診（こころ館 9:00～14:50） 伊佐のカフェおれん家【認知症カフェ】 （金波田公民館 9:30～11:30）
4	金	肺がん検診（こころ館 9:00～11:00） "（羽月西青少年センター 13:30～14:10） 教育相談会（菱刈環境改善センター 9:00～16:00）
5	土	女性がん検診・8日まで（こころ館 予約制） 夏休み親子文化教室（菱刈ふるさといきがいセンター 茶道 10:00～11:30・華道 14:00～15:30）
6	日	
7	月	
8	火	行政相談（こころ館 9:00～12:00） 母子手帳交付（トータルサポートセンター 9:30～11:30 予約制：☎③ 1311）
9	水	育児相談（まごし館 10:00～12:00 予約制：☎③ 1311） 元気アップポイント忠元（忠元公園 18:00～20:00）
10	木	年金相談（伊佐市文化会館 9:30～15:30 予約制：☎ 0995-62-3511）
11	金	山の日
12	土	
13	日	
14	月	学校閉庁日・16日まで（各小・中学校） 結核検診（市内一円 9:00～14:50）
15	火	結核検診（市内一円 9:00～14:20） 母子手帳交付（トータルサポートセンター 9:30～11:30 予約制：☎③ 1311） 伊佐市戦没者追悼式（伊佐市文化会館 11:30～13:00）
16	水	結核検診（市内一円 9:00～14:50） しあわせ Café ミモザ【認知症カフェ】 （ナチュラルカフェミモザ 10:00～12:00） 女性サロン室（大口仲町旧安楽宅 13:30～16:00） 元気アップポイント忠元（忠元公園 18:00～20:00）
17	木	結核検診（市内一円 9:00～15:00） 特設人権相談（こころ館 10:00～15:00） まごしでカフェ【認知症カフェ】 （まごし温泉 13:30～15:30）
18	金	結核検診（市内一円 9:00～15:00）
19	土	
20	日	県民文化フェスタ in いさ 2023 （伊佐市文化会館 13:30～16:30）
21	月	小・中学校登校日（各小・中学校 午前中） 結核検診（市内一円 9:50～14:50）
22	火	結核検診（市内一円 9:00～14:20） 母子手帳交付（トータルサポートセンター 9:30～11:30 予約制：☎③ 1311） 南永で☆カフェ【認知症カフェ】（南永コミュニティ 10:00～12:00）

日	曜日	内容
23	水	結核検診（市内一円 9:00～14:50） 元気アップポイント忠元（忠元公園 18:00～20:00）
24	木	結核検診（市内一円 9:00～14:50） 伊佐のカフェおれん家【認知症カフェ】（こころ館 9:30～11:30） 無料法律相談（こころ館 13:30～16:30 予約制：☎③ 1311）
25	金	結核検診（市内一円 9:00～11:30） 定例教育委員会（菱刈庁舎 14:00～17:15）
26	土	親子ふれあい映画会（こころ館 10:00～11:00） ふれあいメルヘンひろば（大口図書館臨時窓口 10:30～11:00）
27	日	
28	月	結核検診（市内一円 9:00～15:00） 女性がん検診・31日まで（こころ館 予約制）
29	火	結核検診（市内一円 9:00～14:50） 母子手帳交付（トータルサポートセンター 9:30～11:30 予約制：☎③ 1311）
30	水	結核検診（市内一円 9:00～14:30） 元気アップポイント忠元（忠元公園 18:00～20:00）
31	木	市営プール最終日（市営プール 10:00～15:00）

※こころ館：大口元気こころ館
まごし館：菱刈総合保健福祉センター
南永コミュニティ：南永校区コミュニティセンター

8月 休日在宅のお医者さん



日	曜日	病院名	校区	電話
6	日	日高内科（内）	大口	☎ 1335
		大口温泉リハビリ（内）	大口東	☎ 8888
11	金	菱刈中央医院（外・内）	菱刈	☎ 0140
		寺師医院（内）	大口	☎ 2634
13	日	坂元内科（内）	田中	☎ 0178
		古川医院（内）	曾木	☎ 1151
20	日	水間病院（内）	菱刈	☎ 1211
		さわたりクリニック（内）	大口	☎ 3322
27	日	寺田病院（外）	大口	☎ 1321
		大保・川添クリニック（内）	大口	☎ 6000

8月 休日に開いている薬局



日	曜日	薬局名	校区	電話
6	日	森山薬局	大口	☎ 1211
11	金	前目薬局	菱刈	☎ 1200
		すみれ薬局	大口	☎ 0919
13	日	菱刈薬局	田中	☎ 5931
20	日	伊佐市民薬局	菱刈	☎ 3838
27	日	ふれあいの里薬局	大口	☎ 3605
		大信薬局 みどりの里店	大口	☎ 0603
		大信薬局 さと店	大口	☎ 0510