



広報

いさ

2023.8

ISA City Public Relations No.354

伊佐市役所代表電話 ☎23-1311 (内線番号をお伝えください。担当係におつなぎします。)

お知らせ

伊佐市総合防災訓練

9月3日(日)午前8時、伊佐市総合防災訓練の実施に伴い、伊佐市全域でサイレン吹鳴を行います。また、携帯電話をお持ちの人には緊急速報メール(エリアメール)を発信します(内容・避難指示発令)。

※サイレン、緊急速報メール(エリアメール)が鳴ります。  
※受信に支障がある人は、各自設定をお願いします(機種により異なります)。

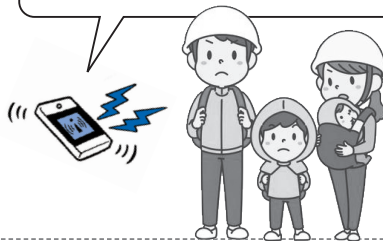

問い合わせ先

総務課交通消防防災係

内線 1118

国民保護法で指定する避難施設

県では、武力攻撃事態等において住民を避難させ、または避難住民等の救援を行うため、あらかじめ避難施設を指定しています。

県のホームページでは、避難施設の一覧を掲載しているほか、国の国民保護ポータルサイトとリンクして、利用者が現在地付近の避難施設情報を簡易な操作で確認できるようにしています。

▼県ホームページ



南永小学校「永星くんフェスティバル&星空さんぽ」の開催

日程 8月19日(土)

★永星くんフェスティバル

時間 18時〜19時30分

会場 南永小学校体育館

- ・南永小学校児童による発表
- ・高岡 未侑さん 歌ステージ
- ・伴奏者 室屋 麗華さん 福山 純子さん
- ・南永小×クイズ

日本一に選ばれている 星空をぜひ見に来てください。

南永小キャラクター



えいせい 永星くん

どなたでもお気軽にご参加ください!!  
待っています!!

★星空さんぽ

〜寝転びながら星空を見よう〜

時間 19時30分〜20時(予定)

会場 南永小学校校庭

※入場無料。駐車場は校庭をご利用ください。

※ゲームやクイズに参加すると、お菓子や景品がもらえます(数に限りあり)。

※星空さんぽは校庭の芝生に寝転びながら、星空を見ます。シートをご持参ください。

問い合わせ先

南永小学校

☎263980

8月 納税のお知らせ

納期限 8月31日(木)

| 税目         | 期  |
|------------|----|
| 市県民税       | 2期 |
| 国民健康保険税    | 3期 |
| 介護保険料〈1号〉  | 3期 |
| 後期高齢者医療保険料 | 3期 |

## 全国一斉「子どもの人権相談」強化週間

学校における「いじめ」や家庭内における児童虐待等の事案は、依然として数多く発生していることから、これらの子どもをめぐるさまざまな人権問題の解決を図るための人権相談活動を強化することを目的として、次のとおり専用相談電話「子どもの人権相談」強化週間を実施します。

相談内容は、いじめ、体罰、虐待など内容は問いません。

また、相談には法務局職員または人権擁護委員が応じ、秘密は厳守します。

**期 間** 8月23日(水)～29日(火)  
**時 間** 平日 8時30分～19時  
土日 10時～17時

※土日は、福岡法務局、福岡人権擁護委員協議会で対応します。

**電話番号**

**子どもの人権110番**

**☎0120-007-110**

(全国共通・無料)



※一部のIP電話からは接続できません。

**問い合わせ先**

鹿児島地方法務局人権擁護課

☎099-259-0684

**かごしま子供SNS相談・通報**

**窓口**

県内の中学生及び高校生等を対象に、悩みの相談やいじめの目撃情報などを、身近なSNSを使って相談・連絡できる窓口を開設しています。

**ONS相談** (17時～21時30分)

※土日・祝日も受付

身近な人にはなかなか面と向かって言えないような悩みについて、チャット形式で気軽に相談できます。相談の秘密は厳守します。

**ONS通報** (24時間)

いじめに関する情報など、友達のことでも自分のことでも24時間いつでもSOSを伝えることができます。預かったSOSは学校へ届けます。いずれも匿名で利用でき、秘密は厳守します。ひとりで悩まず、気軽にご相談ください。

**開設期間** 令和6年3月31日まで

登録方法など、詳しくは県教育委員会ホームページ(<https://www.pref.kagoshima.jp/ba05/kyoiku-bunka/school/shidou/sns-soudan.html>)をご覧ください。

**問い合わせ先**

県教育庁高校教育課学校教育生徒指導班  
☎099-286-5532

**児童虐待かもと思ったらすぐに**

**お電話ください**

児童相談所虐待対応ダイヤル「189」へかけると、お住まいの地域の児童相談所につながります。

**電話番号** 189 (いちばやく)

**受付時間** 365日、24時間対応

**通話料** 無料

※一部のIP電話からは接続できません。連絡は匿名で行うことも可能です。

**問い合わせ先**

北部児童相談所

☎0996-21-3150

**労使間のトラブルに関する休日**

**相談会**

職場のトラブルで悩んでいませんか。県労働委員会委員(公益委員)大学教授・弁護士等、労働者委員(労働組合役員等)、使用者委員(会社経営者等)が相談に応じます。

電話でも相談できます。労働者、使用者のどちらでも、お気軽にご相談ください。

**日 時** 8月27日(日)

10時～16時(最終受付15時30分)

**場 所** 県庁15階労働委員会

鹿児島市鴨池新町10番1号

**相談事例**

解雇、雇止め、配置転換、賃下げ、パワハラなど

**申込み** 不要(ただし予約優先)

詳しくはお問い合わせください。

**相談・問い合わせ先**

鹿児島県労働委員会事務局

☎099-286-3943

**アイヌの方々からのさまざまな**

**ご相談をお受けします**

日常生活でお困りのこと、嫌がらせ、差別など何でもご相談ください。相談は無料、匿名でもかまいません。秘密は厳守します。

**相談専用電話**

**☎0120-771-208**

**受 付** 月曜日～金曜日

※祝日、12月29日～1月3日を除く。

**時 間** 9時～17時

◇本相談事業は、(公財)人権教育啓発推進センターが、厚生労働省生活相談充実事業により実施するものです。

## 県立宮之城高等技術専門校 令和6年度入校生推薦選考

木工・建築大工の技術技能の習得を目的とした入校生を募集します。

**科目** 室内造形科、建築工学科

**受付期間** 9月1日(金)～25日(月)

**応募資格** 高等学校を令和6年3月卒業見込みの人

**選考日** 10月2日(月)

**選考場所** 宮之城高等技術専門校

**選考方法** 筆記試験(適性試験)及び面接

**合格発表** 10月12日(木)

詳しくは本校ホームページをご覧ください。

**問い合わせ先**

鹿児島県立宮之城高等技術専門校

☎0996-53-0207

### 建退共制度

建退共制度は、中小企業退職金共済法に基づき建設現場労働者の福祉の増進と建設業を営む中小企業の振興を目的として設立された退職金制度です。

事業主の方々が、労働者の働いた日数に応じて掛金となる共済証紙または退職金ポイントを積み立て、そ

の労働者が建設業界で働くことをやめたときに建退共から退職金を支払う、業界全体での退職金制度です。

電子申請方式の活用で、手続きが便利になっています。

**事業主のみなさまへのお願い**

共済証紙は、労働者の就労日数に応じて適正に貼付してください。

電子申請方式の場合は、労働者の就労日数に応じて退職金ポイントを適正に充当してください。

**問い合わせ先**

建退共鹿児島支部

☎099-257-9216

## 募 集

### 男女共同参画基礎講座in伊佐 受講生募集

鹿児島県男女共同参画センターが、伊佐市で男女共同参画についての基礎や、理解を広めるための講座を開催します。

**開催日**

○第1回 9月2日(土)

「データで読み取る鹿児島県男女共同参画の現状と課題」「気づきの窓をひらくワークショップ」など

○第2回 9月9日(土)

「地域で身近に男女共同参画・ジェンダー平等を進めるための地域づくりアプローチ」など

**時 間** 10時～16時(2回とも)

※受付は9時30分から

**場 所** 伊佐市文化会館小ホール

**受講資格** 原則、2回受講できる人

**受講料** 無料

**申込方法**

受講申込書に記入してFAX、もしくは下のQRコードからアクセスしてください。

※受講申込書は、市民課(大口庁舎)、菱刈図書館(菱刈ふるさといきがいセンター)にあります。

**申込締切** 8月25日(金)

**申込・問い合わせ先**

鹿児島県男女共同参画センター

☎099-221-6603



### 第71回鹿児島県発明くふう展 作品募集

鹿児島県発明くふう展は、発明考案等の作品を広く県民から募集し、優秀な作品を表彰します。

**申込締切** 9月29日(金)

**◆展示会**

**開催期間** 12月9日(土) 9時～12月10日(日) 16時

※表彰式 10日(日) 15時～16時

**開催場所**

鹿児島県歴史・美術センター黎明館 第3特別展示室

**申込方法**

所定の出品申込書により、鹿児島県発明協会あてに送付してください。

**申込・問い合わせ先**

一般社団法人鹿児島県発明協会(担当:佐藤、上舞)

☎099-295-0171

### お詫びと訂正

広報いさ8月1日号3ページの羽月北の自治会名に誤りがありました。お詫びして訂正させていただきます。

(誤)勝負ヶ谷 ↓ (正)勝負ヶ段

### 人事異動 (令和5年8月1日付)

【新規採用者】

氏名 井立田 繁輝

新所属 建設課

## 校区コミュニティ巡回健康相談

市では、市民のみなさまの健康の維持・増進を目的とした巡回健康相談を行います。お住いの校区外からでも参加できます。

お気軽にお越しください。

- 【内容】 ・血圧測定、体重測定  
 ・ご自身やご家族の健康や介護などに関する相談  
 ◎相談には、管理栄養士や看護師が対応します。

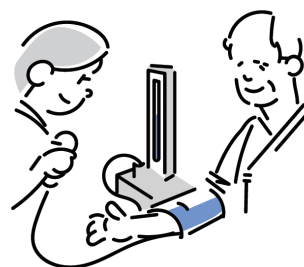

| コミュニティ協議会  | 日付      | 時間         | 場所      |
|------------|---------|------------|---------|
| 羽月校区コミュニティ | 9月4日(月) | 9:00～11:30 | 羽月地区公民館 |

問い合わせ先 保健課健康推進係 [内線](#) 1242

## 計量器（はかり）の定期検査

取引や証明上の計量で使用している「非自動はかり」や「分銅」、「おもり」等の特定計量器の定期検査を計量法に基づき実施します。



2年に1回の  
定期検査！

### 検査対象計量器

- ① 商取引に使用中の計量器（商業者）
- ② 業務上公に一定の事実を証明する計量器（医院、薬局、学校、保育所、官公庁）
- ③ もみすり業者、集荷業者で使用する計量器

### 検査日程

| 日付       | 時間          | 検査会場            |
|----------|-------------|-----------------|
| 9月6日(水)  | 10:30～14:30 | 伊佐市役所菱刈庁舎       |
|          | 15:30～16:30 | 田中校区集会施設        |
| 9月7日(木)  | 9:30～11:30  | 本城校区集会施設        |
|          | 13:00～14:00 | 西太良地区コミュニティセンター |
| 9月12日(火) | 11:00～13:30 | 山野基幹集落センター      |
|          | 14:30～16:00 | 羽月地区公民館         |
| 9月13日(水) | 9:30～16:00  | 大口元気こころ館        |
| 9月14日(木) | 9:30～14:00  | 大口元気こころ館        |

(注)計量器1台ごとに検査手数料が必要です。

※2年毎に実施される計量器定期検査を受けなかった場合は、後日、鹿児島県計量協会等で検査を受けることになります。

問い合わせ先 企画政策課産業政策係 [内線](#) 1304

# 伊佐市産業活性化事業補助金 応募締切の延長

令和5年度内に伊佐市内で起業・継業・空き店舗活用・6次産業化を予定している人を対象とした「伊佐市産業活性化補助金」について募集期間を延長しましたのでお知らせします。

※事業の対象経費額の合計が150万円を超え、かつ、令和6年2月末（令和5年度内）までに事業完了が見込めるものが対象です。

※着手済の事業については対象外となります。

| 補助金の種類          | 対象者                 | 対象業種                  | 対象経費                                  | 補助率 | 上限額<br>※別途加算あり |
|-----------------|---------------------|-----------------------|---------------------------------------|-----|----------------|
| 起業支援補助金         | 起業予定者<br>起業から1年未満の者 | ※市ホームページから<br>ご確認ください | 起業に要する<br>施設整備・設備導入費                  | 2/5 | 80万円           |
| 継業支援補助金         | 継業予定者<br>継業から1年未満の者 |                       | 継業に要する<br>施設整備・設備導入費                  | 1/3 | 60万円           |
| 空き店舗解消<br>支援補助金 | 空き店舗を活用して<br>事業を行う者 |                       | 空き店舗を活用して<br>事業を行う際に要する<br>施設整備・設備導入費 | 1/3 | 60万円           |
| 6次産業化支援<br>補助金  | 認定農業者               |                       | 6次産業化に要する<br>施設整備・設備導入費               | 2/5 | 80万円           |

加算要件：対象経費が300万円を超え、次の要件を満たす場合に上限額に対して加算となります。

| 加算の種類  | 加算の条件   | 加算金額 |
|--------|---|------|
| 地元加算   | 施設整備の全てを市内の業者に発注する場合                              | 30万円 |
| 空き店舗加算 | 空き店舗等を活用して事業を行う者<br>※「空き店舗解消支援補助金」及び「継業支援補助金」は除く。 | 30万円 |

応募締切 **9月1日(金) 17時まで**

※申請様式は市ホームページをご参照ください。

(市ホームページ > 農林業・商工観光・移住定住 > 産業 > 商工業 > 伊佐市産業活性化事業補助金)

URL：<https://www.city.isa.kagoshima.jp/residency/sangyou/syoukougyou/>

## ○審査会の開催

**審査方法** プレゼンテーション方式（事業内容等について、審査員に説明）

**日時** 9月下旬頃

**場所** 伊佐市役所大口庁舎（予定）

**発表時間** 10分程（質疑応答含め20分以内を予定）

※詳細な日程・内容等については応募締切後、ご連絡します。

問い合わせ先 企画政策課産業政策係 [内線 1304・1305](tel:0995-33041305)



9月 伊佐市カレンダー

| 日  | 曜日 | 内容  |
|----|----|---|
| 1  | 金  | 2学期始業式 (各小・中学校)   |
| 2  | 土  | 土曜いきいき講座 (菱刈庁舎 9:00 ~ 11:50)  |
| 3  | 日  |   |
| 4  | 月  | 巡回健康相談 (羽月地区公民館 9:00 ~ 11:30)<br>母子手帳交付 (トータルサポートセンター 9:30 ~ 11:30 予約制: ☎③ 1311)  |
| 5  | 火  | 行政相談 (まごし館 9:00 ~ 12:00)  |
| 6  | 水  | 心配ごと相談 (西太良コミュニティ 10:00 ~ 15:00)<br>女性サロン室 (大口仲町旧安楽宅 13:30 ~ 16:00)<br>元気アップポイント忠元 (忠元公園 18:00 ~ 20:00)   |
| 7  | 木  | 伊佐のカフェおれん家 [認知症カフェ]<br>(金波田公民館 9:30 ~ 11:30)  |
| 8  | 金  | 始良・伊佐地区文化財保護審議会委員等研修会<br>(伊佐市文化会館 13:30 ~)  |
| 9  | 土  | 土曜授業 (各小・中学校 午前中)   |
| 10 | 日  | 大口中央中学校体育大会 (大口中央中学校 8:40 ~ 14:00)  |
| 11 | 月  | 女性がん検診・14日まで (まごし館 予約制)   |
| 12 | 火  | 母子手帳交付 (トータルサポートセンター 9:30 ~ 11:30 予約制: ☎③ 1311)   |
| 13 | 水  | 毎月13日を中心に、各小学校区では「さわやかあいさつ運動」が行われます。<br>市教育相談 (菱刈環境改善センター 9:00 ~ 16:30)<br>元気アップポイント忠元 (忠元公園 18:00 ~ 20:00)   |
| 14 | 木  | 巡回健康相談 (南永コミュニティ 9:00 ~ 11:00)<br>市教育相談 (菱刈環境改善センター 9:00 ~ 16:30)<br>年金相談 (まごし館 9:30 ~ 15:30 予約制: ☎ 0995-62-3511)   |
| 15 | 金  | 育児相談 (まごし館 10:00 ~ 12:00 予約制: ☎③ 1311)  |
| 16 | 土  |   |
| 17 | 日  | 菱刈中学校体育大会 (菱刈中学校 午前中)   |
| 18 | 月  | 敬老の日  |
| 19 | 火  | 母子手帳交付 (トータルサポートセンター 9:30 ~ 11:30 予約制: ☎③ 1311)   |
| 20 | 水  | 大腸がん検診 (①南永コミュニティ 9:40 ~ 9:50<br>②本城校区集会施設 10:50 ~ 11:40 ③湯之尾校区集会施設 13:30 ~ 14:00)<br>女性サロン室 (大口仲町旧安楽宅 13:30 ~ 16:00)<br>元気アップポイント忠元 (忠元公園 18:00 ~ 20:00) |
| 21 | 木  | 大腸がん検診 (①羽月西青少年センター 10:10 ~ 10:50 ②羽月地区公民館 13:00 ~ 14:00)<br>まごしでカフェ [認知症カフェ] (まごし温泉 13:30 ~ 15:30)   |
| 22 | 金  | 巡回健康相談 (本城校区集会施設 9:30 ~ 11:00)<br>大腸がん検診 (①羽月地区公民館 9:30 ~ 10:00<br>②西太良コミュニティ 11:00 ~ 11:20 ③針持青少年センター 13:30 ~ 14:00)                                     |
| 23 | 土  | 秋分の日  |
| 24 | 日  | 市内小学校運動会 (大口小学校以外の各小学校)   |
| 25 | 月  | 定例教育委員会 (菱刈庁舎 14:00 ~ 17:15)  |
| 26 | 火  | 母子手帳交付 (トータルサポートセンター 9:30 ~ 11:30 予約制: ☎③ 1311)<br>大腸がん検診 (①まごし館 9:40 ~ 11:00 ②田中ふるさと館 13:00 ~ 14:30)<br>南永で☆カフェ [認知症カフェ] (南永コミュニティ 10:00 ~ 12:00)        |

| 日  | 曜日 | 内容  |
|----|----|---|
| 27 | 水  | 大腸がん検診 (①こころ館 9:30 ~ 11:20 ②平出水いなほ館 13:30 ~ 13:50 ③大口温泉高熊荘 14:50 ~ 15:30)<br>無料法律相談 (こころ館 13:30 ~ 16:30 予約制: ☎③ 1311)<br>元気アップポイント忠元 (忠元公園 18:00 ~ 20:00) |
| 28 | 木  | 伊佐のカフェおれん家 [認知症カフェ] (こころ館 9:30 ~ 11:30)<br>大腸がん検診 (①こころ館 9:30 ~ 11:20 ②山野基幹集落センター 13:30 ~ 14:50)  |
| 29 | 金  | 大腸がん検診 (①ほしがみね館 9:30 ~ 10:00 ②こころ館 11:20 ~ 14:20)   |
| 30 | 土  | 土曜いきいき講座 (菱刈庁舎 9:00 ~ 11:50)<br>ふれあいメルヘンひろば (大口図書館臨時窓口 10:30 ~ 11:00)   |

※こころ館: 大口元気こころ館  
まごし館: 菱刈総合保健福祉センター  
南永コミュニティ: 南永校区コミュニティセンター  
西太良コミュニティ: 西太良地区コミュニティセンター

9月 休日在宅のお医者さん



| 日  | 曜日 | 病院名                            | 校区        | 電話               |
|----|----|--------------------------------|-----------|------------------|
| 3  | 日  | むらたクリニック (外)<br>有村クリニック (内)    | 牛尾<br>大口  | ② 7888<br>② 1155 |
| 10 | 日  | 古川医院 (内)<br>大口温泉リハビリ (内)       | 曾木<br>大口東 | ⑤ 1151<br>② 8888 |
| 17 | 日  | 日高内科 (内)<br>つよしクリニック (内)       | 大口<br>田中  | ② 1335<br>⑥ 0080 |
| 18 | 月  | 寺田病院 (外)<br>さわたりクリニック (内)      | 大口<br>大口  | ② 1321<br>② 3322 |
| 23 | 土  | 菱刈中央医院 (外・内)<br>大保・川添クリニック (内) | 菱刈<br>大口  | ⑥ 0140<br>② 6000 |
| 24 | 日  | 水間病院 (内)<br>松元病院 (外)           | 菱刈<br>大口  | ⑥ 1211<br>② 1101 |

9月 休日に関いている薬局



| 日  | 曜日 | 薬局名                     | 校区       | 電話               |
|----|----|-------------------------|----------|------------------|
| 3  | 日  | 城田薬局<br>マエノ薬局           | 牛尾<br>大口 | ④ 2200<br>② 0015 |
| 10 | 日  | おかだ薬局                   | 大口       | ② 6389           |
| 17 | 日  | 森山薬局<br>菱刈薬局            | 大口<br>田中 | ② 1211<br>⑥ 5931 |
| 18 | 月  | 大信薬局 みどりの里店<br>ふれあいの里薬局 | 大口<br>大口 | ③ 0603<br>③ 3605 |
| 23 | 土  | 前目薬局<br>大信薬局 さと店        | 菱刈<br>大口 | ④ 1200<br>③ 0510 |
| 24 | 日  | 伊佐市民薬局<br>大信薬局 みどりの里店   | 菱刈<br>大口 | ⑥ 3838<br>③ 0603 |