



笑顔あふれ 一人ひとりが 幸せ感じるまち

広報

いさ

【お知らせ版】

2023. 11

ISA City Public Relations No.360

伊佐市役所代表電話 ☎23-1311 (内線番号をお伝えください。担当係におつなぎします。)

募 集

令和6年度伊佐市奨学生 募集(予約募集)

対 象

市内に住民票のある人
の子どもで、高校、高専、
専門学校、短大、大学等
に在学・進学(予定)し、学習意欲
があり、貸付を希望する者。

貸付金額(月額)

※すべて無利子です。

①高等学校など 2万円以内

②大学など 5万円以内

③入学準備金 10万円以内

貸付期間

当該学校の正規の最短期間

返 還

貸付金額により5年〜12年以内で
の返還となります。

※卒業後1年据置

そ の 他

卒業後、伊佐市に居住し、かつ就
業すれば、奨学金の返還を免除する
制度があります。

申込期間

12月1日(金)〜

令和6年1月12日(金)



選考の結果及び決定

令和6年2月下旬までに内定通知
をし、在学証明等の提出をもって4
月末までに正式決定
願書提出・問い合わせ先
教育総務課総務係

☎261512 内線 2262

料理講習会参加者募集

日 時 12月15日(金)
9時〜12時

場 所 田中ふるさと館調理室

内 容 冬野菜を使った料理

持参するもの

エプロン・マスク・三角巾・包丁・

水分補給のための飲み物

参加料 無料

参加資格 概ね60歳以上の人

申込期限 12月11日(月)

申込・問い合わせ先

伊佐市シルバー人材センター

☎221166

お知らせ

道路をきれいに

農作業でトラクター・田植機・コ
ンバイン等を使用したあと、公道に

出る際は泥などを落
としてから走行しま
しょう。

道路に落ちた泥や土
のかたまりは、歩行者
や自動車等の通行の妨
げになり大変危険です。

やむを得ず道路を汚
してしまった場合は、安
全を確認しながらすぐ
泥の撤去・清掃をされる
ようお願いいたします。

問い合わせ先

農政課農業政策係

内線 2246



危険

11月 納税のお知らせ

納期限 11月30日(木)

税 目	期
国民健康保険税	6期

12月 は国保税県下一斉滞納整理強化月間

お困りの時は、まずはご相談ください。

☎ 税務課収納管理係 内線 1205

令和6年度保育所等新規入所申込書類の配布

新規入所申込書類の配布を11月20日(月)から開始します。受付等の詳細については広報いき12月1日号でお知らせします。

就労証明書等、書類の作成に時間を要する場合がありますので、お早めの準備をお願いします。

※現在市内の保育所等に入所している児童の来年度の申込書類等については、在籍園から配布されます。

新規入所申込書類配布場所

○こども課(大口庁舎)

○地域総務課(菱刈庁舎)

申込受付期間

12月4日(月)～15日(金)

問い合わせ先

こども課保育係 内線 1220

「ほっ」と相談」の開催

専門的な知識を持った精神対話士が相談に応じ、将来の希望や心配ごと等の解決に向けて一緒に考えます。秘密は厳守します。相談は無料です。

対象者

若年層(39歳以下の人)及びその保護者など

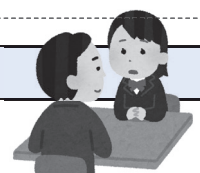

相談日	
11月	26日(日)
12月	3日(日)、9日(土)、 10日(日)、17日(日)
時 間	13時～17時
場 所	霧島市国分公民館3階 国分シビックセンター内

電話相談も受け付けています。

電話相談・問い合わせ先

内閣府認可一般財団法人メンタルケア協会鹿児島事務所(肥後)

☎090-4003-3119

いっしょのおんがくたい

ミニ・コンサート

日 時 12月3日(日) 14時～

会 場 伊佐市文化会館大ホール

出 演 いさ吹奏楽団

内 容 吹奏楽

出演者から

いさ吹奏楽団は、今年で結成21周年を迎えます。「吹奏楽」は、文字どおり「吹いて奏する音楽」です。

演奏者の音色やリズムが一つになって心地よい素敵なハーモニーとなる息吹(呼吸)を感じていただきたいと思えます。多くの吹奏楽ファンのお越しをお待ちしています。

演奏曲

アフリカンシンフォニー、ドライフラワー、銀の龍の背に乗ってほか

※入場無料。赤ちゃんから入場できます。

問い合わせ先

文化スポーツ課文化芸術係

☎261578



伊佐シルバー祭りの会場変更

10月に配付したチラシには式典会場が大ホールとなっておりますが「小ホール」に変更となりました。

◆伊佐シルバー祭り

日 時 12月2日(土)

会 場

伊佐市文化会館小ホール、ロビー、伊佐市陸上競技場

内 容 式典、展示・販売、

グラウンドゴルフ大会

問い合わせ先

伊佐市シルバー人材センター

☎221166

ひきこもり家族支援教室

「ご家族の「ひきこもり」や「プチひきこもり」に悩んでいませんか。大口保健所では「ひきこもり状態にある方のSOSの受け止め方」をテーマに家族支援教室を開催します。

参加費は無料で、事前申し込みが必要です。支援者や関係者の参加も大歓迎です。ぜひご参加ください。

日 時 12月6日(水) 13時30分～16時

場 所 伊佐市文化会館小ホール

内 容

○取組の紹介

○講話「ひきこもり状態にある方のSOSの受け止め方」

講師・安保 寛明 教授(山形県立保健医療大学保健医療学部看護学科)

○質疑応答・意見交換

定 員 60人

※定員になり次第受付を終了します。

申込方法 11月27日(月)まで

に下の二次元バーコード

または電話でお申し込みください。

申込・問い合わせ先

大口保健所保健係

☎235103



校区コミュニティ巡回健康相談

市では、市民のみなさまの健康の維持・増進を目的とした巡回健康相談を行います。校区外にお住いの人でも参加できます。お気軽にお越しください。

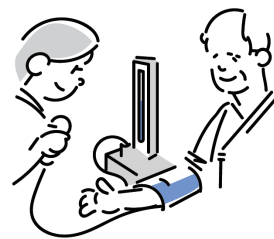

コミュニティ協議会
針持校区コミュニティ
日時(場所)
11月24日(金) 15:00～16:00 (針持校区コミュニティ)

【内容】

- ・ 血圧測定、体重測定
- ・ ご自身やご家族の健康、介護などに関する相談

◎相談には、管理栄養士や看護師等が対応します。

問い合わせ先 保健課健康推進係 [内線](#) 1242

・ 基幹相談支援センター ・ 障がい者虐待防止センター のご紹介

基幹相談支援センターは、障がいや難病等のある人やそのご家族、地域の人や福祉サービス事業所などの関係機関からの相談もお受けする総合的な相談窓口です。社会福祉士や精神保健福祉士、相談支援専門員等の専門職2人が常駐しています。

相談方法はご希望にあわせ、来所や電話だけでなく訪問やFAX等でも対応します。障がいの種類、診断の有無に関係なくご利用いただけます。

「市役所には相談に行きづらい」「困っていることがあるけど、どこに相談していいかわからない」という場合など、お気軽にお問い合わせください。

また障がい者虐待防止センターでは障がい者虐待の通報または届出を受け、障がい者及び養護者に対して相談、指導及び助言を行うことや障がい者虐待防止及び養護者に対する支援に関する広報その他啓発活動を行うことを主な業務としています。

障害者虐待防止法では、虐待を受けたと思われる障がい者を発見した人は速やかに市役所相談窓口に通報することが義務付けられています。

お困りごとがあったり、虐待だと思ったら、
通報・相談してください。

相談は無料です

・ 伊佐市基幹相談支援センター

☎ 23 - 1317

・ 障がい者虐待防止センター

☎ 23 - 1330

※いずれも大口庁舎福祉課障がい者支援係内



11月23日は「お茶一杯の日」です！

近年お茶を急須で淹れて飲む人が減り、お茶で一服をする文化がなくなりつつあることから、11月23日を「お茶一杯の日」と定め、各地で消費拡大の催しが行われています。たまにはお茶で一息ついてみてはいかがでしょうか。ちなみに語呂は「いい風味」です。



問い合わせ先 農政課農業政策係 内線 2246

11月30日は年金の日

ご自身の年金記録や年金見込額を確認し、将来の生活設計について考えてみませんか。「ねんきんネット」では、パソコンやスマートフォンからいつでもご自身の年金記録を確認できるほか、ご自身の年金記録からさまざまな条件を設定したうえで、年金見込額の試算をすることもできます。

国民年金保険料は全額が社会保険料控除の対象です！

日本年金機構から「社会保険料（国民年金保険料）控除証明書」が対象者宛てに送付されますので、お手元に届きましたら、大事に保管し、年末調整や確定申告の際にご利用ください。

「社会保険料（国民年金保険料）控除証明書」は、e-Tax で利用できる電子版の公布も行っています。マイナポータルから「ねんきんネット」にログインし、電子送付希望の登録をすると、マイナポータルの「お知らせ」で電子版を受け取ることができます（登録すると郵送がされなくなります）。

送付スケジュールは次のとおりです。

対象者		送付時期	
①	令和5年1月1日から令和5年10月2日までの間に国民年金保険料を納付された人	郵送	令和5年10月下旬から11月上旬にかけて順次
②	①のうち、「ねんきんネット」において事前に電子送付希望の登録を行った人	電子送付	令和5年10月中旬から10月下旬にかけて順次
③	令和5年10月3日から令和5年12月31日までの間に国民年金保険料を納付された人（①の対象者は除く）	郵送	令和6年2月上旬
④	③のうち、「ねんきんネット」において事前に電子送付希望の登録を行った人	電子送付	令和6年1月上旬

詳しくは、日本年金機構のホームページ（ねんきんネット）をご覧ください。

https://www.nenkin.go.jp/n_net/



●「社会保険料（国民年金保険料）控除証明書」に関するお問い合わせ先

ねんきん加入者ダイヤル ☎0570-003-004 (ナビダイヤル)

・月～金曜日 8時30分～19時 ・第2土曜日 9時30分～16時

※12月29日～1月3日はご利用できません。

水道管の凍結対策

油断大敵！



気象庁は、今季の冬の気温は平年並みか高いと予報しています。しかし、例年氷点下4℃以下になる日は必ずあります。毎年、凍結対策をお願いしていますが、今年も、水道管等の点検や対策（冬じたく）をお願いします。

気温が氷点下4℃以下になると水道管が凍結しやすくなり、水道管が破損することがあります。あらかじめ水道メーターや止水栓の位置を確認しておきましょう。

特に注意が必要なのは

- ★ 屋外のむき出しになっている水道管
- ★ 家の北側などで、あまり日の当たらない場所にある蛇口
- ★ 普段あまり使わない蛇口や空き家の水道等

旅行等により長期間、家を留守にする場合や空き家になっているところは、あらかじめ止水栓（元栓）を閉めるなど、事前に凍結破損への対策をしましょう。

水道管等の凍結破損を防ぐには



1 水道管を保温する

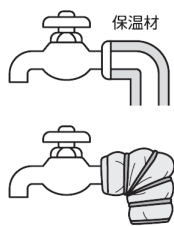

屋外でむき出しになっている水道管や蛇口には、布や市販の保温材（ホームセンター等で販売）を巻いて保温すると効果的です。

2 一番低い場所にある蛇口から水抜きをする

止水栓（元栓）を閉めて、水道管内部にある水を全部抜き、水道管を空にします。水道管を空にしてしまえば、水はないので凍結を防ぐことができます。

3 チョロチョロ流しっぱなし

就寝前に蛇口から水が糸を引く程度流しておく、水道管の中の水が動くことで凍りにくくなります。流しておく水はバケツ等に溜めて洗濯等に利用しましょう。

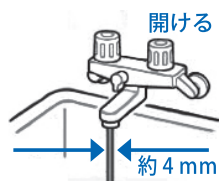

4 メーターボックス内

メーターボックス内に保温材（布切れや発泡スチロール）を入れることで外気の侵入を防ぎ、メーターや止水栓（元栓）の凍結を防ぐことができます。

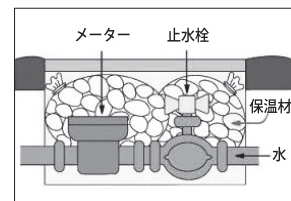

凍結した場合は

破損しないために「蛇口をひねらない」「熱湯を直接かけない」のが原則です。破損の危険を最小限にするためにも自然に溶けるのを待ちましょう。



凍結で水道管が破損した場合は…

止水栓（元栓）を閉めたのち、ご存知の水道修理業者（指定店）または水道修繕センターに修理を依頼してください。

- 大口地区水道修繕センター
☎23-5333
- 菱刈地区水道修繕センター
☎26-2870



令和6年度(令和5年分) 年末調整・確定申告をされるみなさまへ

■ 保険税(料)納付証明書の発行について

年末調整や確定申告の社会保険料控除で使用する国民健康保険税・介護保険料・後期高齢者医療保険料の納付証明書を発行します。

必要な人は、税務課(大口庁舎)または地域総務課市民窓口係(菱刈庁舎)に申し出てください。なお、市役所で発行する納付証明書は、**普通徴収(納付書、口座振替またはアプリ決済)**による納付分のみとなります。年金から差し引かれる分については、年金の源泉徴収票に記載された額を申告書にご記入ください。

両方ある人は、市の発行した納付証明書と年金の源泉徴収票に記載された社会保険料の額を合計した金額を申告書にご記入ください。

交付に 必要なもの

- 申請書：税務課(大口庁舎)・地域総務課(菱刈庁舎)にあります。
- ※窓口に来る人は、本人確認ができるもの(マイナンバーカードや運転免許証など)をお持ちください。
- ※代理人の場合は委任状が必要となります。

問い合わせ先 税務課市民税係 [内線](#) 1186

■ 寝たきり高齢者などの障害者控除について

65歳以上で、身体障害者手帳等の交付を受けていない場合でも、要介護認定者などで認知症や寝たきりの程度が一定の基準に該当する場合は、市から**障害者控除対象者認定書**が交付されます。本人または扶養者が、この認定書を添付して確定申告や住民税の申告をすると、所得控除(障害者控除)の対象となります。

認定書交付対象者

伊佐市に住所を有する人で、次の①～⑤のいずれかの状態にあると市長が認定した人。

- ①身体障害者手帳の3～6級に準ずる障がいがある人
- ②療育手帳の軽度・中度に準ずる障がいがある人
- ③身体障害者手帳の1・2級に準ずる障がいがある人
- ④療育手帳等の重度に準ずる障がいがある人
- ⑤寝たきり高齢者

※①・②は障害者控除を、③～⑤は特別障害者控除を受けることができます。

※①～⑤に該当するかどうかは、要介護認定資料・医師の意見書などをもとに、市の認定基準表で判定するため、要介護認定を受けている人でも該当しない場合があります。

※各種障害者手帳の交付を受けている人は認定書を取得する必要はありません(ただし、要介護認定の認知症や寝たきりの程度が交付を受けている手帳より重い場合は、申請が必要となる場合もあります)。

申請に 必要なもの

- 申請書：長寿介護課(大口庁舎)・長寿介護課分室高齢者支援係(菱刈庁舎)にあります。

問い合わせ先 長寿介護課介護保険係 [内線](#) 1226

令和5年度 結核検診（脱漏検診）



対象者 65歳以上の人（昭和34年4月1日までに生まれた人）

受診料 **無料** 受診券がなくても受診できます。

結核と診断された人の約7割が60歳以上、特に80歳以上の人は約4割を占めています。若い頃に感染した人が、潜伏期間を経て高齢による免疫力の低下に伴い発症するケースが多くみられます。早期発見・早期治療のため、また、家族や周囲の人に感染を広げないためにも、**1年に1回は結核検診を受けましょう。**

※今年度を実施した肺がん検診（7・8月実施分）及び結核検診（8月実施分）を受診した人は、今回は受診する必要はありません。

日時	場所	時間
11月29日（水）	ドラッグストアモリ大口店	9:30～9:40
	旧中央公民館跡（西富士横）	10:00～10:10
	北さつま農協中央倉庫（大田）	10:30～10:40
	平出水校区コミュニティ協議会駐車場	11:00～11:10
	尾之上公民館	11:30～11:40
	石井公民館	13:10～13:20
	旧山野中学校	13:40～13:50
	小木原上中公民館	14:10～14:20
	小木原中公民館	14:40～14:50
	大口元気こころ館駐車場	15:20～15:50
11月30日（木）	大島南公民館前広場（みゆき公園）	9:30～9:40
	金波田公民館	10:00～10:10
	北さつま農協旧曾木支所跡	10:30～10:40
	西太良地区コミュニティセンター	11:00～11:10
	針持青少年センター	11:30～11:40
	青木元地区教育集会所	13:00～13:10
	岩坪営農研修センター	13:30～13:40
	本城校区集会施設	14:00～14:10
	比良地区集会施設	14:30～14:40
	水ノ手公民館	9:30～9:40
12月1日（金）	下目丸公民館	10:00～10:10
	北さつま農協旧東支所跡	10:30～10:40
	篠原公民館	11:00～11:10
	木ノ氏公民館	11:30～11:40
	戸切（旧小田原ストアー駐車場）	13:00～13:10
	白ヶ谷（永野商店前）	13:30～13:40
	上林商店倉庫（旧農協郡山出張所）	14:00～14:10
	山野基幹集落センター	14:30～14:40

日時	場所	時間
12月4日（月）	鳥巢上公民館（旧農協鳥巢出張所）	9:30～9:40
	羽月地区公民館	10:00～10:10
	羽月西青少年センター	10:30～10:40
	宮人公民館	11:00～11:10
	駅前公民館	11:30～11:40
	下手下集会施設	13:00～13:10
	前目公民館	13:30～13:40
	共進地区教育集会所	14:00～14:10
	まごし館駐車場	14:30～14:50
12月5日（火）	伊佐市役所（大口庁舎）中庭	9:30～9:40
	花北営農研修センター	10:00～10:10
	前目麓営農研修センター	10:30～10:40
	猶原地区集会施設	11:00～11:10
	湯之尾校区集会施設	11:30～11:40
	徳辺上集落センター	13:00～13:10
	田中ふるさと館	13:30～13:40
	元町団地内（大口）	14:00～14:10
大口元気こころ館駐車場	14:30～15:00	

※大口元気こころ館は改修工事中で暖房が使えないため防寒対策をお願いします。また、駐車場も狭くなっています。ご了承ください。

レントゲン撮影時の服装

ボタン・金具・ハイネック・プリントのある衣服は避けてください。理想は「しめつけの少ない無地Tシャツ」です。

検査時間の短縮にご協力をよろしくお願いいたします。

問い合わせ先 保健課健康推進係 [内線 1242](tel:0995-2242)



12月 伊佐市カレンダー

日	曜日	内容
1	金	結核検診（市内一円 9:30 ~ 14:40）
2	土	土曜いきいき講座（菱刈庁舎 9:00 ~ 12:00）
3	日	第14回伊佐市ふれあい駅伝競走大会（菱刈環境改善センター ~ 伊佐市陸上競技場 10:00 スタート）
4	月	母子手帳交付（トータルサポートセンター 9:30 ~ 11:30 予約制：☎③1311） 結核検診（市内一円 9:30 ~ 14:50）
5	火	結核検診（市内一円 9:30 ~ 15:00）
6	水	行政相談（こころ館 9:00 ~ 12:00） 特設人権相談（まごし館 10:00 ~ 15:00） 心配ごと相談（まごし館 10:00 ~ 15:00） 女性サロン室（大口仲町旧安楽宅 13:30 ~ 16:00） 無料法律相談（こころ館 13:30 ~ 16:30 予約制：☎③1311） 元気アップポイント忠元（忠元公園 17:00 ~ 20:00）
7	木	伊佐のカフェおれん家【認知症カフェ】（金波田公民館 9:30 ~ 11:30） 特設人権相談（こころ館 10:00 ~ 15:00）
8	金	
9	土	土曜授業（各小・中学校 午前中）
10	日	南日本10kmロード通信競技大会（伊佐市陸上競技場 9:30 ~ ）
11	月	
12	火	母子手帳交付（トータルサポートセンター 9:30 ~ 11:30 予約制：☎③1311）
13	水	毎月13日を中心に、各小学校区では「さわやかあいさつ運動」が行われます。 育児相談（まごし館 10:00 ~ 12:00 予約制：☎③1311） 元気アップポイント忠元（忠元公園 17:00 ~ 20:00）
14	木	年金相談（伊佐市文化会館 9:30 ~ 15:30 予約制：☎0995・62・3511）
15	金	
16	土	クリスマスおはなし会（大口図書館臨時窓口 10:00 ~ 11:00） クリスマス親子ふれあい映画会&おはなし会（菱刈図書館 10:00 ~ 11:00）
17	日	県民公開講座「高血圧予防と食生活」（伊佐市文化会館 13:00 ~ 15:15）
18	月	
19	火	母子手帳交付（トータルサポートセンター 9:30 ~ 11:30 予約制：☎③1311）
20	水	女性サロン室（大口仲町旧安楽宅 13:30 ~ 16:00） 元気アップポイント忠元（忠元公園 17:00 ~ 20:00）
21	木	伊佐のカフェおれん家【認知症カフェ】（こころ館 9:30 ~ 11:30） まごしでカフェ【認知症カフェ】（まごし温泉 13:30 ~ 15:30） 無料法律相談（こころ館 13:30 ~ 16:30 予約制：☎③1311）
22	金	2学期終業式（小・中学校）
23	土	
24	日	

日	曜日	内容
25	月	定例教育委員会（元町青少年会館 14:00 ~ 17:15）
26	火	母子手帳交付（トータルサポートセンター 9:30 ~ 11:30 予約制：☎③1311） 南永で☆カフェ【認知症カフェ】（南永校区コミュニティセンター 10:00 ~ 12:00）
27	水	元気アップポイント忠元（忠元公園 17:00 ~ 20:00）
28	木	
29	金	
30	土	
31	日	

※こころ館：大口元気こころ館
まごし館：菱刈総合保健福祉センター



12月 休日在宅のお医者さん



日	曜日	病院名	校区	電話
3	日	水間病院（内） 有村クリニック（内）	菱刈 大口	☎1211 ☎1155
10	日	むらたクリニック（外） 寺師医院（内）	牛尾 大口	☎7888 ☎2634
17	日	寺田病院（外） さわたりクリニック（内）	大口 大口	☎1321 ☎3322
24	日	松元病院（外） 大口温泉リハビリ（内）	大口 大口東	☎1101 ☎8888
29	金	寺師医院（内） 古川医院（内）	大口 曾木	☎2634 ☎1151
30	土	坂元内科（内） さわたりクリニック（内）	田中 大口	☎0178 ☎3322
31	日	大保・川添クリニック（内） つよしクリニック（内）	大口 田中	☎6000 ☎0080

12月 休日に開いている薬局



日	曜日	薬局名	校区	電話
3	日	伊佐市民薬局 マエノ薬局	菱刈 大口	☎3838 ☎0015
10	日	城田薬局 すみれ薬局	牛尾 大口	☎2200 ☎0919
17	日	大信薬局 みどりの里店 ふれあいの里薬局	大口 大口	☎0603 ☎3605
24	日	大信薬局 みどりの里店	大口	☎0603
29	金	すみれ薬局	大口	☎0919
30	土	菱刈薬局 ふれあいの里薬局	田中 大口	☎5931 ☎3605
31	日	大信薬局 さと店 菱刈薬局	大口 田中	☎0510 ☎5931