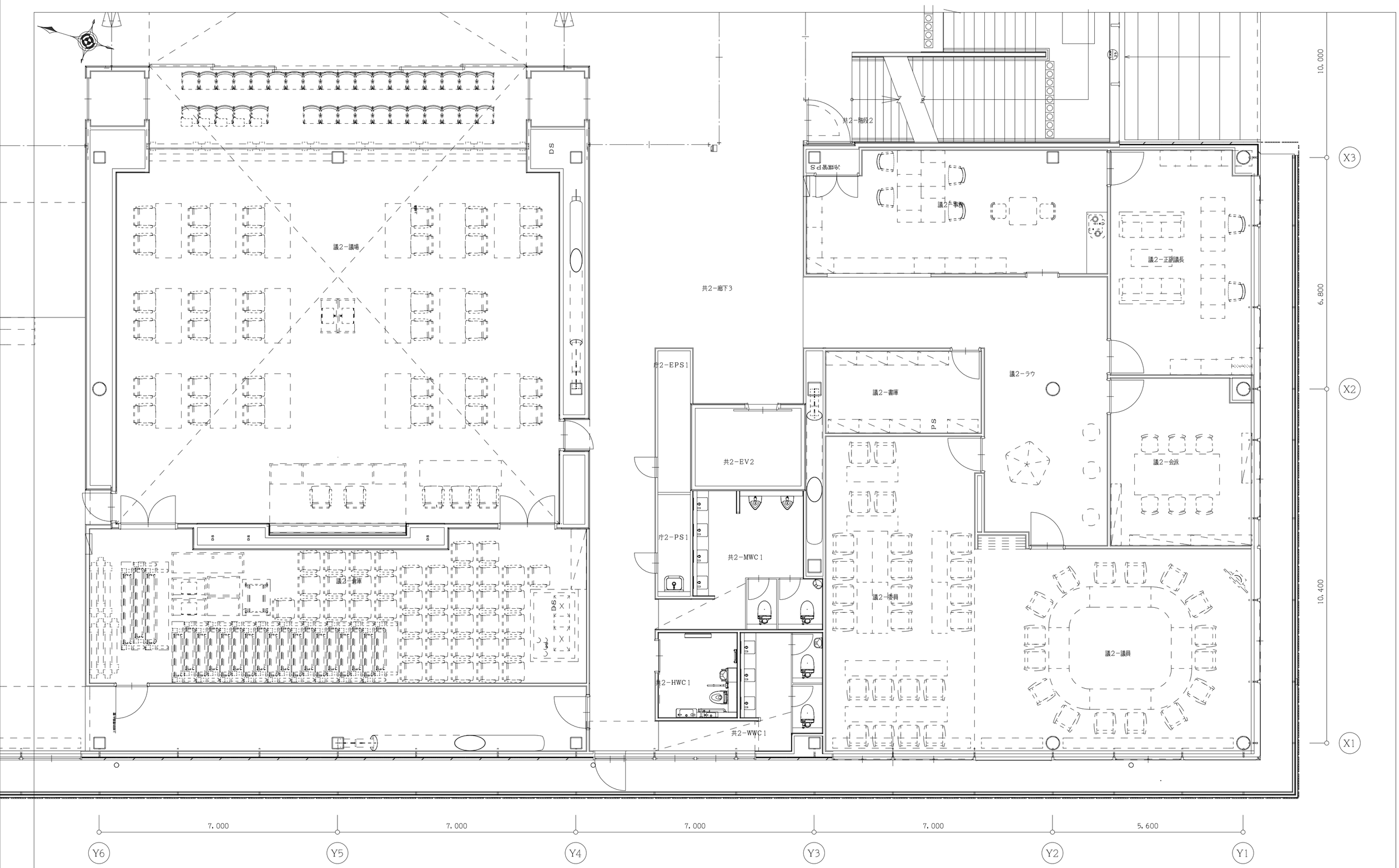


| | | | | | | |
|---|---|---|---|---|---|---|
| 設計者<br>㈱シーラカンスアンドアソシエイツ一級建築士事務所<br>愛知県名古屋市中区大須3-5-13 HASE-BLDG.1 6F<br>TEL 052-251-1751 FAX 052-251-1752<br>一級建築士事務所 愛知県知事登録（いー5）第9152号<br>一級建築士 第218738号 伊藤 恭行<br>㈱Dai建築DESIGN<br>鹿児島県鹿児島市下荒田2丁目32－1<br>TEL 099-821-2008 FAX 099-821-2009<br>一級建築士事務所 鹿児島県知事登録第1－31－4号<br>一級建築士 第141001号 松葉瀬 忠夫 | 押印欄<br>印 | 協力事務所 | 備考 | 工事名称<br>伊佐市新庁舎建設 庁舎新築工事<br>【電気設備工事】<br>図面名称<br>議場システム配線図 | 縮尺<br>1:50(A1),1:100(A3)<br>日付<br>2023/08/28 | 図面番号<br>E-74 |